# Купить дачу, дом, коттедж за 6 000 000 рублей на Береговая улица

Челябинская область, Чебаркульский городской округ, Береговая улица

6 000 000 Р
28 846Р за м$^2$

208.00 м$^2$
Общая

Продам коттедж в деревне Верхние Караси площадью 208 кв.м. Материал стен - газоблок, облицован кирпичом, фасад сайдингом. В доме имеется скважина, электричество (20 кВт), душ, туалет .На первом этаже - большой хол, кухня, спальня, гостинная с камином. На мансарде 3 спальни и балкон с видом на озеро. Свежая отделка на первом этаже (делалась летом 2018 г.). Земельный участок на 28 соток расположен рядом с речкой. На территории расположены: гостевой домик, веранда, гараж, хоз. постройки (300 м.кв.), бутовый забор. Также на территории имеется небольшой пруд, различные посадки, есть выход к речке. Сама деревня находится в курортной зоне - Ильменский заповедник, озера Малое Миассовое и Теренкуль. Доп. описание: отопление: электрическое, недостроенный, также имеются: телевидение, камин, подвал, цокольный этаж Номер в базе: 4666957. Код пользователя: 119010. Район: Верхние Караси д.

0 с 08.08.2023, обновлен 01.05.2025

Продавец: Татьяна Михайловна

Телефон: 8(908)937-84-63

## Характеристики
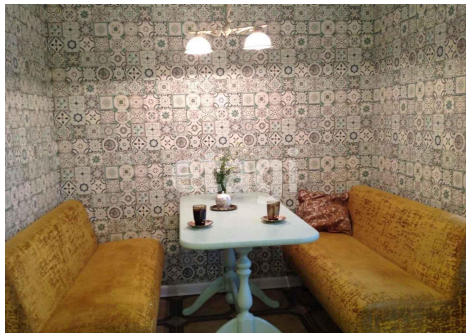
| | | | |
|---|---|---|---|
| Этажей всего | 2 | Наличие водоснабжения | да |
| Наличие канализации | нет | Наличие электроснабжения | да |
| Наличие отопления | да | Площадь участка | 28 сот |