Купить дачу, дом, коттедж за 750 000 рублей на улица Калинина

Челябинская область, Чебаркульский городской округ, улица Калинина

750 000 Р
10 714Р за м^2

70.00 м^2
Общая

Продам либо обменяю просторный дом на участке площадью 6 соток. В доме имеется комната площадью 20 квадратных метров и просторная кухня площадью 15 квадратных метров. В 2021 году была пристроена комната из пеноблока, а также проведена замена крыши над всей постройкой, что обеспечивает надежную защиту от неблагоприятных погодных условий. В доме имеется вода из скважины с водонагревателем, а также выгребная новая канализация из бетонных колец. Для комфорта семьи в доме установлен унитаз, а все окна выполнены из пластика. Дополнительно имеются баня, летняя комната и хозяйственные постройки. В непосредственной близости от деревни расположены магазин и фельдшерский пункт. Расстояние до населенного пункта Травники составляет 10 километров, где имеются школа, детский сад, магазины, больница и аптека. Звоните нам в любое удобное время. При необходимости готовы обсудить возможность торга. Доп. описание: отопление: печное, требует ремонта/частичный ремонт Номер в базе: 10078724. Код пользователя: 122494. Район: Барсуки д.

1 с 19.12.2023, обновлен 27.01.2025

Продавец: Антон

Телефон: 8(950)727-12-39

Характеристики
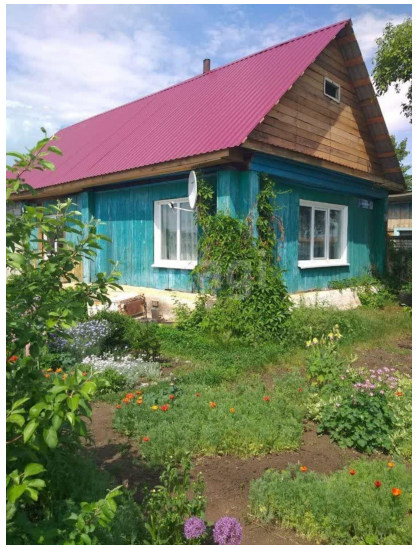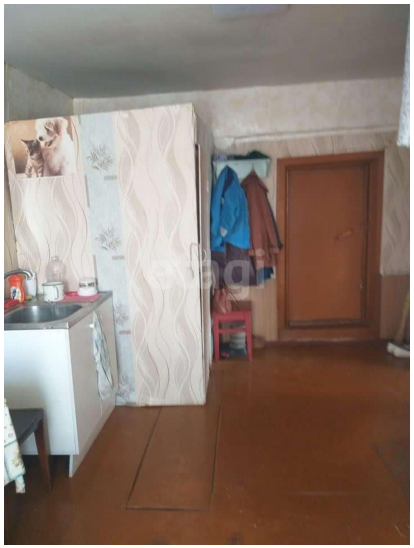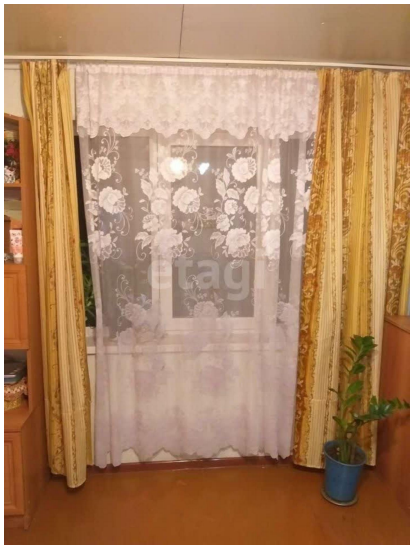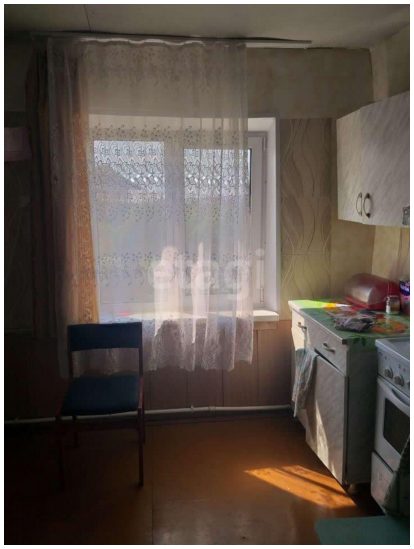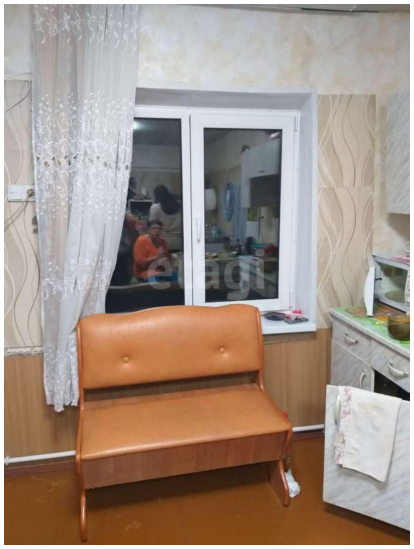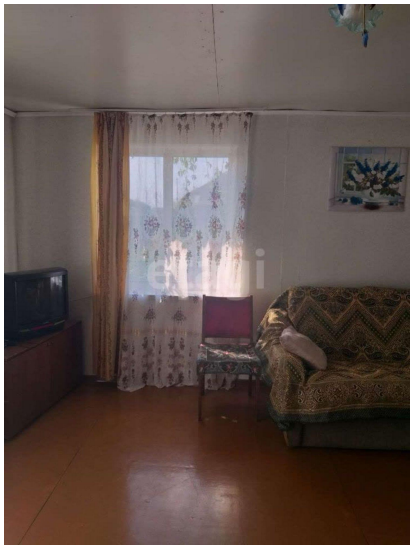
Этажей всего	1	Наличие водоснабжения	да
Наличие канализации	нет	Наличие электроснабжения	да
Наличие отопления	да	Площадь участка	6 сот