Купить дачу, дом, коттедж за 10 100 000 рублей на Пустозеровская улица

Челябинская область, Чебаркульский городской округ, Пустозеровская улица

10 100 000 Р
48 095Р за м^2

210.00 м^2
Общая

Продам коттедж в городе Чебаркуль район мкр Южный, общей площадью 210 квадратных метров на земельном участке 15 соток огороженный профлистом. В коттедже косметический ремонт, на первом этаже кухня, гостиная гараж 7*4 с выходом из дома на втором этаже три спальни с балконами, в цокольном этаже кательная, построен в два этажа плюс цокольный этаж, материал стен пеноблок в два ряда и обложен кирпичем, перекрытие первого и второго этажа плитами, фундамент блочный, крыша закрыта профнастилом. Вода скважина, септик на 14 кубов, отопление газовое. Красивый, большой, новый дом для дружной семьи. Доп. описание: отопление: газовое, канализация: септик, также имеются: фильтры для воды, котельная, цокольный этаж, кухонный гарнитур Номер в базе: 2678624. Код пользователя: 119052. Район: Южный мкр.

0 с 26.03.2024, обновлен 01.05.2025

Продавец: Виталий Рашитович

Телефон: 8(900)068-71-18

Характеристики
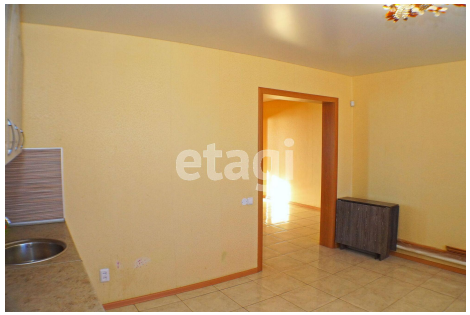
Этажей всего	2	Наличие водоснабжения	да
Наличие канализации	да	Наличие электроснабжения	да
Наличие отопления	да	Площадь участка	15 сот