Купить дачу, дом, коттедж за 4 600 000 рублей на Станционная улица

Челябинская область, Чебаркульский городской округ, Станционная улица

4 600 000 Р
125 000Р за м^2

36.80 м^2
Общая

Продам дом с баней на берегу озера Мисяш. Собственный выход на пляж, красивый вид. Рыбалка и отдых. Первый этаж - баня с мойкой, парилкой и предбанником. Второй - жилая комната и спальня. Газ подведён к дому, пробурена скважина на участке. Септик на четыре куба. Электрическое отопление. Участок прямоугольной формы, баня расположена ближе к озеру, что позволяет поставить на нём дом со статусом жилого. Удобное расположение почти в центре посёлка: рядом школа, магазин, остановка общественного транспорта, железнодорожный вокзал. Можно проживать круглый год или использовать как дачу. Доп. описание: отопление: электрическое, канализация: септик Номер в базе: 10037462. Код пользователя: 126445. Район: Мисяш пос.

5 с 11.06.2024, обновлен 10.12.2024

Продавец: Екатерина Валерьевна

Телефон: 8(904)800-46-32

Характеристики
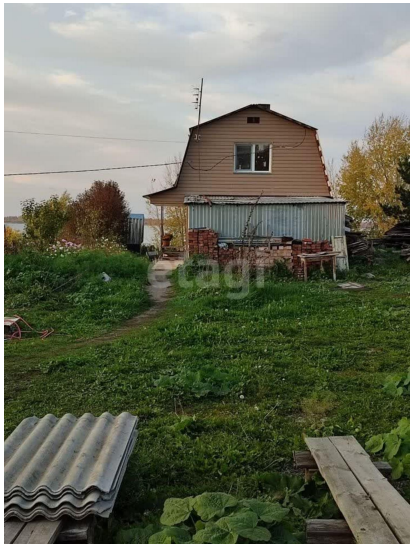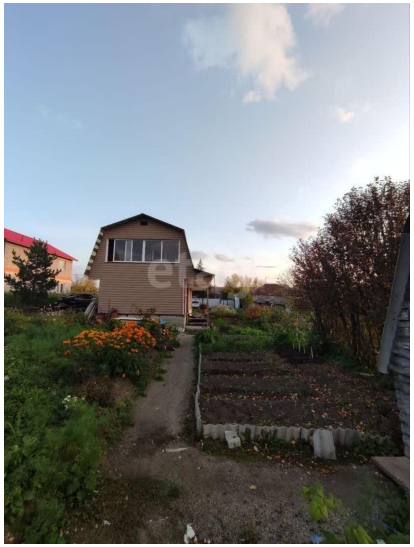
Этажей всего	2	Наличие водоснабжения	да
Наличие канализации	да	Наличие электроснабжения	да
Наличие отопления	да	Площадь участка	7.3 сот