Купить дачу, дом, коттедж за 7 599 000 рублей на улица Лизы Чайкиной

Челябинская область, Чебаркульский городской округ, улица Лизы Чайкиной

7 599 000 Р
108 557Р за м^2

70.00 м^2
Общая

Компания Этажи рады предложить Вам -отдельно стоящий дом на земельном участке. -Куйбышевский поселок, общая площадь 70 кв.м., на 5,5сотках земли, современная планировка две спальни+студия , санузел совмещен. -Солнечный-уютный дом с косметическим ремонтом, центральный водопровод, септик,все счетчики установлены. -Пред домовая территория выложена плиткой, по периметру ограждение из профнастила, две новые теплицы. -Отличные подъездные пути, в шаговой доступности школа,садик, автобусная остановка. Доп. описание: отопление: газовое, канализация: выгребная яма (бак), также имеются: интернет, телевидение, кухонный гарнитур, шкаф-купе, плита Номер в базе: 11370073. Код пользователя: 126445. Район: Куйбышевский пос.

0 с 20.08.2024, обновлен 10.12.2024

Продавец: Екатерина Валерьевна

Телефон: 8(904)800-46-32

Характеристики
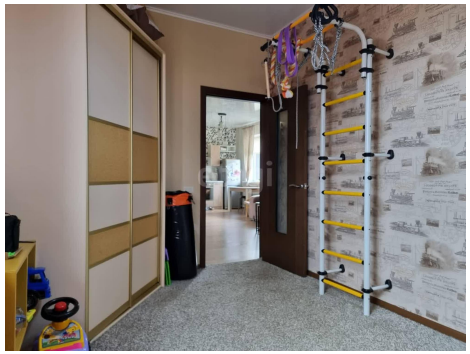
Этажей всего	1	Наличие водоснабжения	да
Наличие канализации	да	Наличие электроснабжения	да
Наличие отопления	да	Площадь участка	5.5 сот