Купить дачу, дом, коттедж за 3 900 000 рублей на улица Фурманова

Челябинская область, Чебаркульский городской округ, улица Фурманова

3 900 000 Р
59 908Р за м^2

65.10 м^2
Общая

Продается уютный отдельно стоящий дом в поселке Куйбышевский, площадью 65,1 квадратных метра, на просторном земельном участке в 9,9 соток. Этот дом — идеальный вариант для тех, кто ценит комфорт и спокойствие загородной жизни! Дом выполнен из шлакоблоков и облицован штукатуркой, а ограждение из профнастила обеспечивает дополнительную безопасность и уединение. Все коммуникации уже заведены: вода из скважины на глубине 52 метра, выгребная яма на 7 кубов, а также газовое отопление, что гарантирует вам тепло и уют даже в самые холодные зимние дни. Дополнительно в доме установлена печь, что добавляет атмосферу домашнего уюта. Состояние дома Заезжай и живи — стены оклеены обоями, на полу линолеум, а пластиковые окна обеспечивают отличную шумо- и теплоизоляцию. Удобная планировка включает две светлые комнаты и просторную кухню, где вы сможете готовить вкусные блюда для своей семьи. На участке баня, надворные постройки, гараж, теплица и колодец — все, что нужно для комфортной жизни и ведения хозяйства. Документы полностью готовы к продаже, один взрослый собственник. Рассматриваем любые варианты оплаты, включая материнский капитал и военную ипотеку. Не упустите возможность стать владельцем этого замечательного дома! Просмотр возможен в любое удобное для вас время. Звоните и записывайтесь на ...

0 с 24.09.2024, обновлен 10.12.2024

Продавец: Елена Вилдановна

Телефон: 8(900)068-71-08

Характеристики
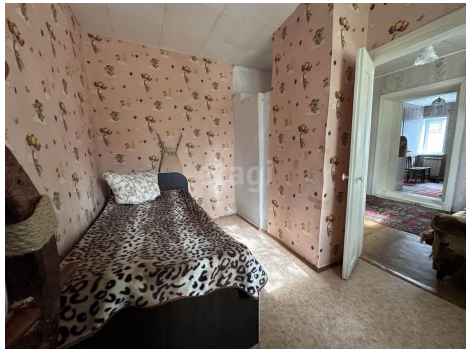
Этажей всего	1	Наличие водоснабжения	да
Наличие канализации	да	Наличие электроснабжения	да
Наличие отопления	да	Площадь участка	9.9 сот