Купить дачу, дом, коттедж за 950 000 рублей на улица 1 Мая

Челябинская область, Чебаркульский городской округ, улица 1 Мая

950 000 Р
33 808Р за м^2

28.10 м^2
Общая

Продаётся небольшой, но аккуратный и уютный дом в д. Щапино Чебаркульского района Челябинской области. Общая площадь дома 28,1 м2, состоит из двух комнат, санузел в доме, в дом заведена вода из собственной скважины глубиной 28 метров. В доме имеется печное и электрическое (конвектор) отопление. Дом построен из бруса 100 мм, снаружи обложен кирпичом, крыша покрыта металлочерепицей. В доме имеется хороший погреб. На участке площадью 10 соток расположена баня, сараи, теплица, имеется огород, две яблони. Участок огорожен сеткой-рабицей. Плодородная земля, даёт хороший урожай. Доп. описание: отопление: печное, канализация: выгребная яма (бак), также имеются: погреб Номер в базе: 11542244. Код пользователя: 161017. Район: Щапино д.

0 с 08.10.2024, обновлен 10.12.2024

Продавец: Ринат Галимьянович

Телефон: 8(908)709-40-38

Характеристики

Этажей всего	1	Наличие водоснабжения	да
Наличие канализации	да	Наличие электроснабжения	да
Наличие отопления	да	Площадь участка	10 сот

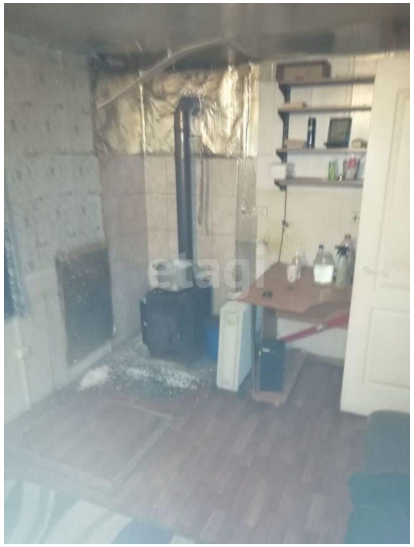

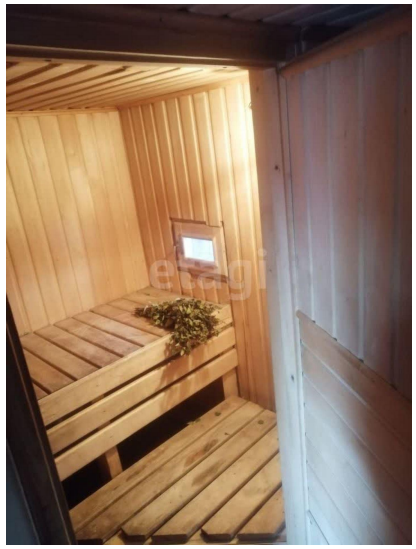

etagi

etagi