Купить дачу, дом, коттедж за 8 500 000 рублей на Комсомольская улица

Челябинская область, Чебаркульский городской округ, Комсомольская улица

8 500 000 Р
166 341Р за м^2

51.10 м^2
Общая

Продам дом в черте города Чебаркуль по Улице комсомольской Земля общей площадью 13.3 сотки Дом общей площадью 51 квадратный метр Расположение - сердце города Чебаркуль Участок возможно разделить на два, и построить несколько новых домов! Или ни чего не делать, просто заехать и жить. Дом жилой, в хорошем состоянии Все современные коммуникации заведены Продажа в связи с тем, что уже нет сил следить за таким большим участком. Нам нужен поменьше, но тоже в городе! Есть предложения обмена, звоните пишите! Один взрослый собственник, ни каких обременений! Доп. описание: отопление: газовое, канализация: септик Номер в базе: 11556506. Код пользователя: 119517. Район: Центр

0 с 15.10.2024, обновлен 10.12.2024

Продавец: Дмитрий Алексеевич

Телефон: 8(904)933-35-34

Характеристики
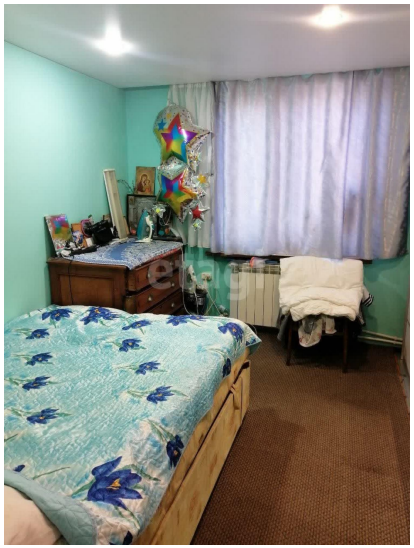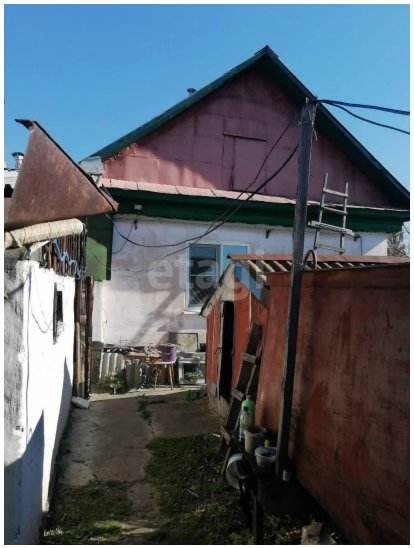
Этажей всего	1	Наличие водоснабжения	да
Наличие канализации	да	Наличие электроснабжения	да
Наличие отопления	да	Площадь участка	13.3 сот