Купить квартиру за 2 400 000 рублей на улица Каширина

Челябинская область, Чебаркульский городской округ, улица Каширина

2 400 000 Р
37 559Р за м^2

63.90 м^2	53.70 м^2	6.00 м^2	1 из 5
Общая	Жилая	Кухня	Этаж

Продаётся светлая 3-ёх комнатная квартира общая площадь 63,7 м.кв. 2-е комнаты по 18 кв. м., 1 комната 12 кв.м, кухня 6 кв.м., балкон, раздельный сан узел. Заезжай и живи, есть всё. Тёплая, очёнь тёплая. Окна выходят на обе стороны. Тихие соседи, отличный вид из окна. Рядом лес, озёра, рыбалка, курортная зона. В маленькой комнате надо сделать ремонт, поклеить обои, Остаётся вся мебель. Квартира на первом этаже. Всё необходимое рядом: школа, детские сады, магазины, поликлиника. Доп. описание: санузел раздельный, пластиковые окна, в доме есть: детская площадка, открытый двор, наземный паркинг, без лифта, косметический ремонт, также имеются: телефон, интернет, кабельное телевидение, счетчики холодной и горячей воды, железная дверь Номер в базе: 9684228. Район: ДОС

0 с 23.04.2024, обновлен 07.05.2024

Характеристики
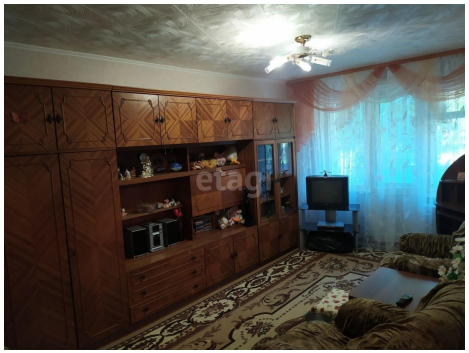
Количество комнат	3	Тип дома	панельный
Этаж	1	Этажей всего	5
Наличие телефона	да	Наличие балкона	да
Санузел	раздельный с/у	Площадь жилая	53.70 кв. м
Площадь кухни	6.00 кв. м	Высота потолков	2.5 м
Отделка	под ключ (чистовая)	Наличие парковки	да