Купить квартиру за 4 900 000 рублей на Озерский городской округ, Озерск, Советская улица, 20

Челябинская область, Озерский городской округ, Озерск, Советская улица, 20

4 900 000 Р
59 036Р за м^2

83.00 м^2	13.00 м^2	2 из 2
Общая	Кухня	Этаж

В продаже одна из самых лучших планировок трехкомнатных квартир с кухней без малого 14 кв.м. Квартира в самом центре старого города в хорошем жилом состоянии. Окна на разные стороны дома. Просторные комнаты с евроокнами, балконом. Тихий двор с хорошими соседями. В пешей доступности находятся школы, парки, поликлиники, естественно магазины и остановки общественного транспорта. Это лучший вариант для Вас. Звоните, с удовольствием покажу. Поможем получить одобрение ипотечного кредита. Юридическое сопровождение, безопасные расчёты, гарантия чистоты сделки. Работаем честно и открыто! Код пользователя: 39974 Номер в базе: 6737326

0 с 10.04.2025, обновлен 10.04.2025

Продавец: Собственник

Телефон: +79123154978

Характеристики

Количество комнат	3	Тип дома	кирпичный
Этаж	2	Этажей всего	2
Площадь кухни	13.00 кв. м		
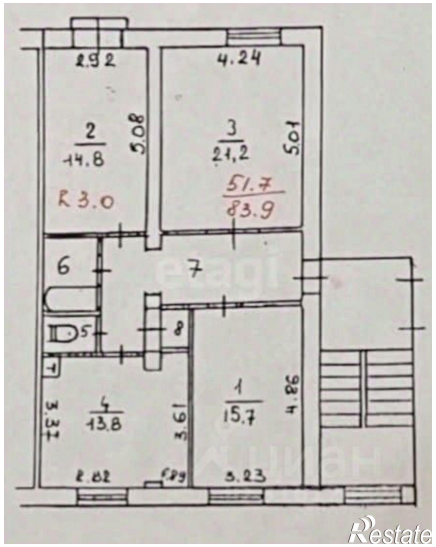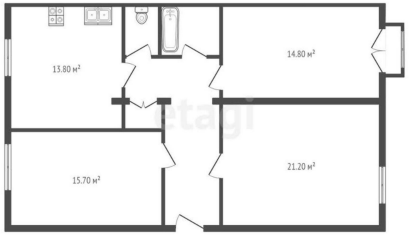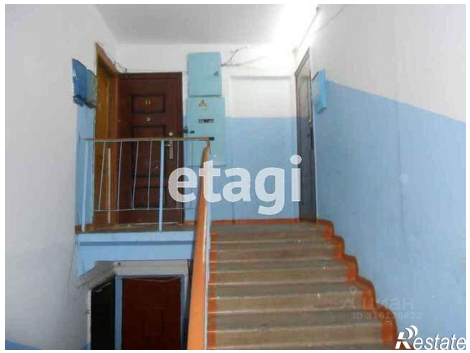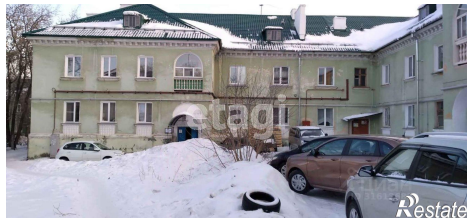
https://chelyabinskaya-oblast.restate.ru/obj/prodazha-tryohkomnatnoy-kvartiri-ozerskiy-gorodskoy-okrug-ozersk-sovetskaya-18231644414/