Купить квартиру за 6 700 000 рублей на улица Сергея Буландо, 2

Челябинская область, Южноуральск, улица Сергея Буландо, 2

6 700 000 Р
98 529Р за м^2

68.00 м^2	9.00 м^2	3 из 10
Общая	Кухня	Этаж

Продается отличная трехкомнатная квартира улучшенной планировки в г. Южноуральске по ул. С. Буландо. Расположена на третьем этаже десятиэтажного панельного дома. Выполнен современный ремонт с использованием качественных материалов и актуальных цветовых тонов. Ванная и туалет раздельные, отделаны кафелем. Новые межкомнатные двери. Большая кухня со встроенным гарнитуром, три просторные комнаты, все изолированные. Окна выходят на обе стороны дома - запад и восток. Есть большая квадратная лоджия, застекленная металлическими конструкциями. Во дворе детская площадка, рядом парковка для автомобилей. Магнит, Пятерочка, Чижик, аптеки, рынок, автовокзал - все в шаговой доступности. Код пользователя: 103933 Номер в базе: 6613874

0 с 17.04.2025, обновлен 17.04.2025

Продавец: Полетаева Елена Николаевна

Телефон: +79193305645

Характеристики

Количество комнат	3	Этаж	3
Этажей всего	10	Площадь кухни	9.00 кв. м
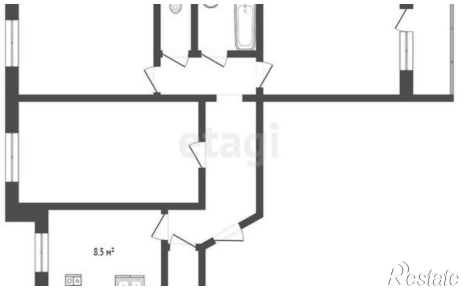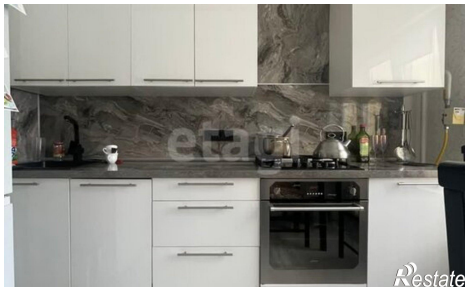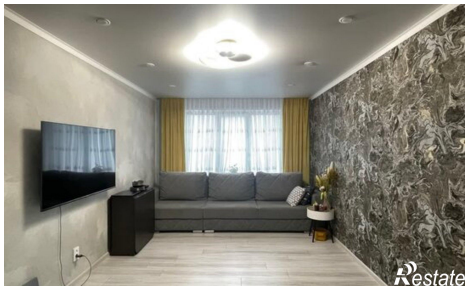
https://chelyabinskaya-oblast.restate.ru/obj/prodazha-tryohkomnatnoy-kvartiri-ulica-sergeya-bulando-2-18231692430/