Купить квартиру за 4 900 000 рублей на Копейск, улица Калинина, 11Б

Челябинская область, Копейск, улица Калинина, 11Б

4 900 000 Р
75 385Р за м^2

65.00 м^2	14.00 м^2	5 из 10
Общая	Кухня	Этаж

Продам просторную 2х-комнатную квартиру, расположенную по адресу ул. Калинина 11Б! Квартира светлая и уютная - отличный вариант для вашей семьи. Выполнен ремонт - заезжай и живи! Преимущества: Общая площадь 64,9 кв.м.; Просторная кухня 14 кв.м; Раздельный санузел; Окна выходят на разные стороны Межкомнатные ламинированные двери; Установлены евро окна. Лоджия застеклена, утеплена Новым собственникам остается кухонный гарнитур, шкаф-купе! Данный микрорайон отлично подходит для комфортной жизни с семьей: детский сад № 14; общеобразовательные школы № 7, № 9; множество сетевых магазинов, аптеки; Большой торгово-развлекательный комплекс «Слава» с различными магазинами, кафе и кинотеатром в 10 минутах; Остановка общественного транспорта по Копейску и в Челябинск. Документы готовы к сделке! Ориентиры: ул. Калинина, пр-т Победы, пр-т Коммунистический, ул. Гольца, пр-т Славы ID объекта в нашей базе: 1028

0 с 18.04.2025, обновлен 18.04.2025

Продавец: Виктория

Телефон: +79193118902

Характеристики
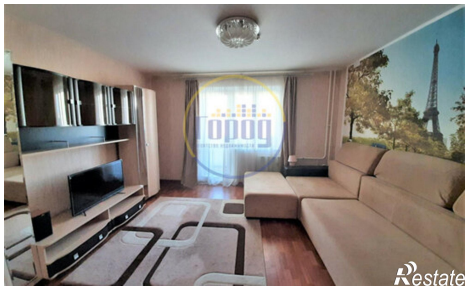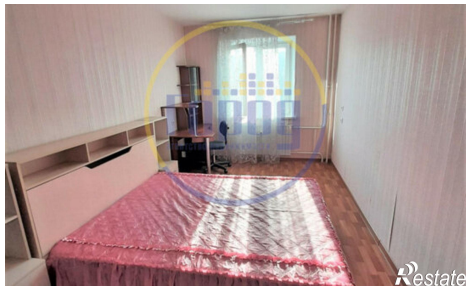
Количество комнат	2	Этаж	5
Этажей всего	10	Площадь кухни	14.00 кв. м