Купить квартиру за 3 950 000 рублей на Златоуст, улица 40-летия Победы, 11

Челябинская область, Златоуст, улица 40-летия Победы, 11

3 950 000 Р
85 870Р за м^2

46.00 м^2	6.00 м^2	4 из 5
Общая	Кухня	Этаж

В КВАРТИРЕ ОСТАЕТСЯ ВСЯ МЕБЕЛЬ И ТЕХНИКА!(кроме двух тв). ВСЕ, ЧТО ВЫ ВИДИТЕ НА ФОТО- ОСТАЕТСЯ ТАКЖЕ В КВАРТИРЕ ИМЕЕСЯ ДВЕ ВСТРОЕННЫЕ ГАРДЕРОБНЫЕ . Продам светлую , уютную и теплую 2-ух комнатную квартиру в центре города(район маш.завод) рядом расположены детские сады (номер 90 и 25) и 15 школа Большая идеальная асфальтированная парковка для машин (в доме мало машин, всегда найдете себе место прямо у подъезда, даже после рабочего дня), чистый подъезд и приветливые, тихие соседи В квартире остается водонагреватель,варочная поверхность, духовой шкаф,холодильник, стиральная машинка,диван, кровать, комод, письменный стол и тд В квартире застекленный балкон, везде стоят москитные сетки Использовались качественные материалы для ремонта, Стальная входная дверь TOREX с шумоизоляцией Хорошо развитая инфраструктура района, в доме имеется два пункта выдачи, продуктовые магазины, рядом поликлиника, шаговая близость остановок (1-2минуты) Возможен адекватный торг, пишите - обсудим варианты

0 с 18.04.2025, обновлен 18.04.2025

Продавец: Даниленко Жанна

Телефон: +79058362832

Характеристики
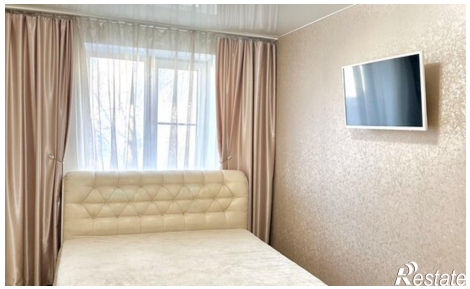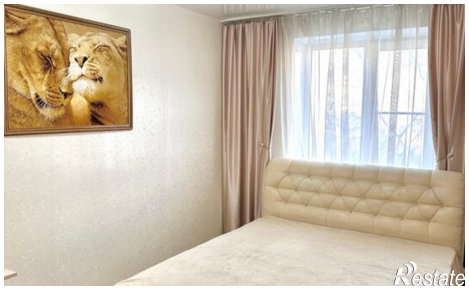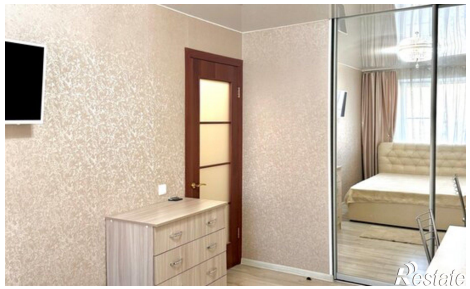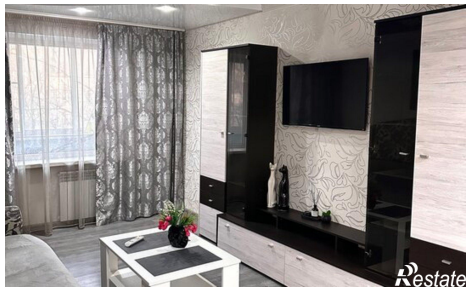
Количество комнат	2	Этаж	4
Этажей всего	5	Площадь кухни	6.00 кв. м