Купить квартиру за 4 100 000 рублей на улица Павлова, 51

Челябинская область, Южноуральск, улица Павлова, 51

4 100 000 Р
68 333Р за м^2

60.00 м^2	5.00 м^2	4 из 5
Общая	Кухня	Этаж

Продам 4-х комнатную квартиру в г.Южноуральске по ул.Павлова 51, на 4 этаже, окна пластиковые, выходят на две стороны, балкон 5 кв.м., застеклён не евро. По всей квартире натяжной потолок, постелен линолеум, поклеены обои, меж комнатные двери. Сан узел раздельный, оформлен обоями, в ванной и коридоре требуется ремонт. Одна комната отдельная, две комнаты проходные. Квартира теплая, светлая, два взрослых собственника. В подьезде чисто, соседи хорошие. Рядом школа № 4, во дворе дет.площадка. Код пользователя: 174269 Номер в базе: 6755647

0 с 19.04.2025, обновлен 19.04.2025

Продавец: Елена

Телефон: +79127943243

Характеристики

Количество комнат	4	Этаж	4
Этажей всего	5	Площадь кухни	5.00 кв. м
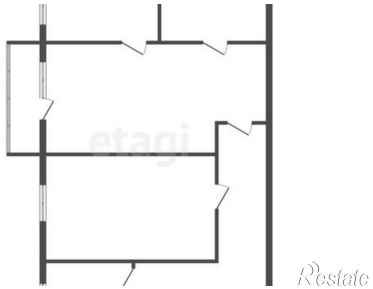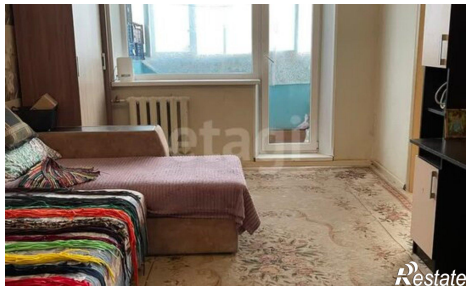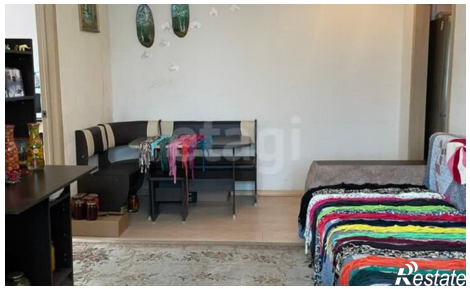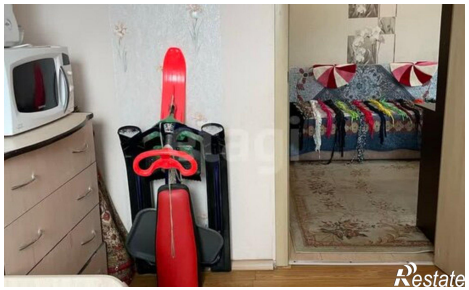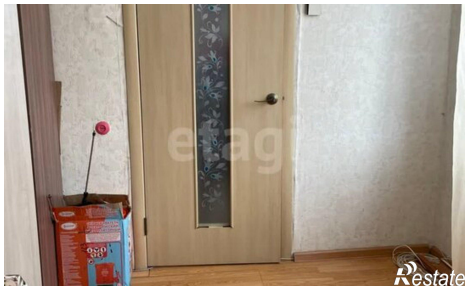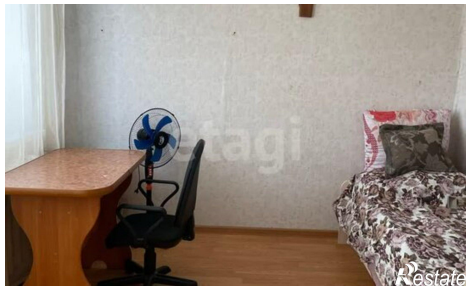
https://chelyabinskaya-oblast.restate.ru/obj/prodazha-chetyrehkomnatnoy-kvartiri-ulica-pavlova-51-18231709572/