Купить квартиру за 2 200 000 рублей на улица Декабристов, 1

Челябинская область, Куса, улица Декабристов, 1

2 200 000 Р
35 484Р за м^2

62.00 м^2	7.00 м^2	2 из 5
Общая	Кухня	Этаж

Продаётся обычная четырёх комнатная квартира в центре города на хорошем втором этаже из пяти. Угловая, балкона нет.Окна деревянные,пол тоже.Санузел раздельный.Водонагреватель.На кухне,встроенный,под окном холодильник.Входная дверь железная.В подъезде сделан ремонт,уютно и чисто.Вся инфраструктура в шаговой доступности. Автовокзал и школа. Квартира под ремонт. Подходит как, для большой и дружной семьи, так и для тех кто любит пространство и свободу. Подходит под ипотеку и МСК. Варианты обмена на меньшую площадь рассматриваем.. Звоните. Код пользователя: 73996 Номер в базе: 6607616

0 с 23.04.2025, обновлен 23.04.2025

Продавец: Шосталь Юлия Сергеевна

Телефон: +79193305995

Характеристики

Количество комнат	4	Этаж	2
Этажей всего	5	Площадь кухни	7.00 кв. м

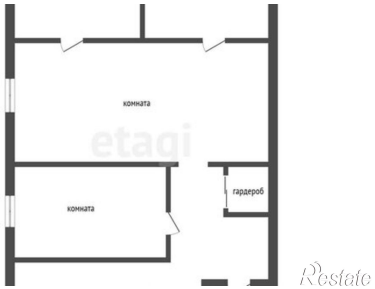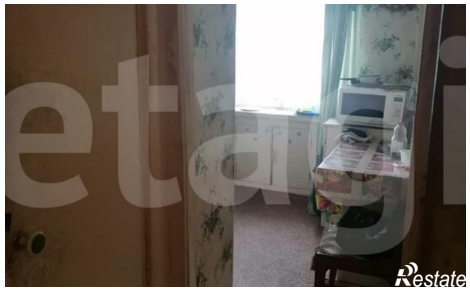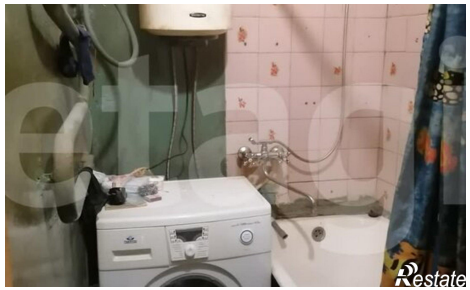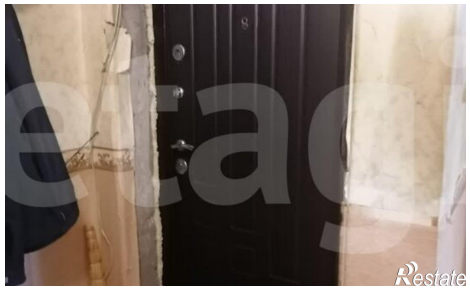
комната
комната
гардероб