Купить квартиру за 4 160 000 рублей на Златоуст, улица имени Максима Горького, 3А

Челябинская область, Златоуст, улица имени Максима Горького, 3А

4 160 000 Р
54 026Р за м^2

77.00 м^2	22.00 м^2	1 из 5
Общая	Кухня	Этаж

Предлагаю вашему вниманию отличную 3 комнатную квартиру, улучшеной планировки, находящейся на первом этаже пятиэтажного дома. В квартире имеются две большие спальни, и объеденная гостиная и кухонная зона (перепланировка узаконена). В квартире есть большая лоджия. В квартире выполнен свежий ремонт, заменены трубы на полипропилен, установлены счетчики ХВС и ГВС, сантехника, электропроводка, установлены новые радиаторы отопления, санузел раздельный, в кафеле, установлены новые межкомнатные двери, окна стеклопакет, пол ламинат. Прекрасная геолокация. В шаговой доступности транспортная развязка, школы, детские сады, магазины, поликлиники. Купить квартиру можно как за наличный расчет, с использованием ипотеки, материнского капитала Код пользователя: 42883 Номер в базе: 6655773

0 с 23.04.2025, обновлен 23.04.2025

Продавец: Царапкина Алёна Юрьевна

Телефон: +79058365268

Характеристики

Количество комнат	3	Этаж	1
Этажей всего	5	Площадь кухни	22.00 кв. м
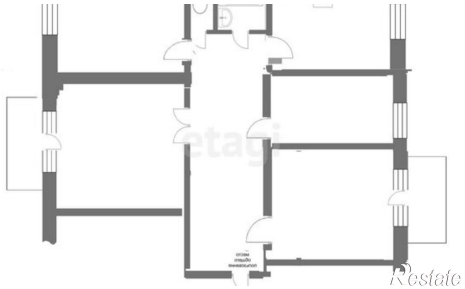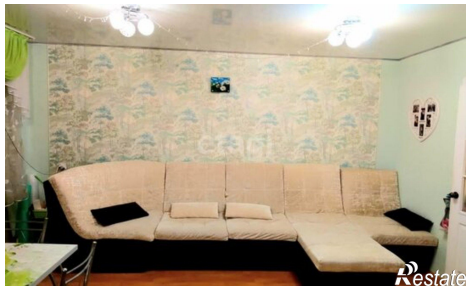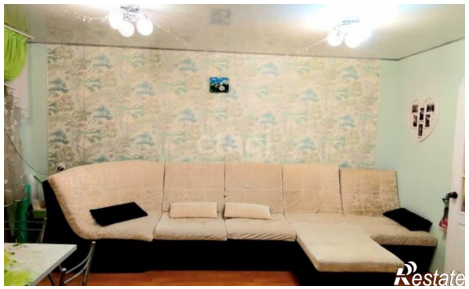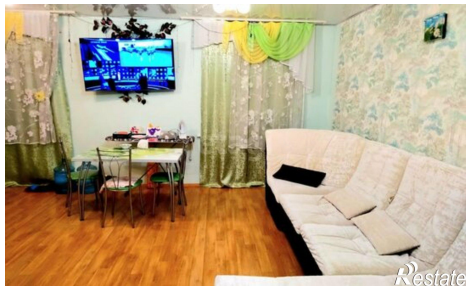
https://chelyabinskaya-oblast.restate.ru/obj/prodazha-tryohkomnatnoy-kvartiri-zlatoust-ulica-imeni-maksima-gorkogo-3a-18231739879/