Купить квартиру за 2 500 000 рублей на улица Чапаева, 1

Челябинская область, улица Чапаева, 1

2 500 000 Р
45 455Р за м^2

55.00 м^2	38.00 м^2	6.00 м^2	2 из 2
Общая	Жилая	Кухня	Этаж

Трехкомнатная квартира в тихом районе с косметическим ремонтом, комнаты смежные, большой коридор с вместительным шкафом купе, установлены евроокна, натяжной потолок, постелен линолеум. Санузел раздельный, сантехника новая, стены облицованы декоративными панелями. При продаже этой квартиры новым хозяевам остается: кухонный гарнитур, шкаф-купе, стенка в большой комнате. Квартира теплая, солнечная. Поможем получить одобрение ипотечного кредита. Юридическое сопровождение, безопасные расчёты, гарантия чистоты сделки. Звоните покажем в удобное для вас время! Код пользователя: 24085 Номер в базе: 7053173

0 с 23.04.2025, обновлен 23.04.2025

Продавец: Собственник

Телефон: +79193507972

Характеристики
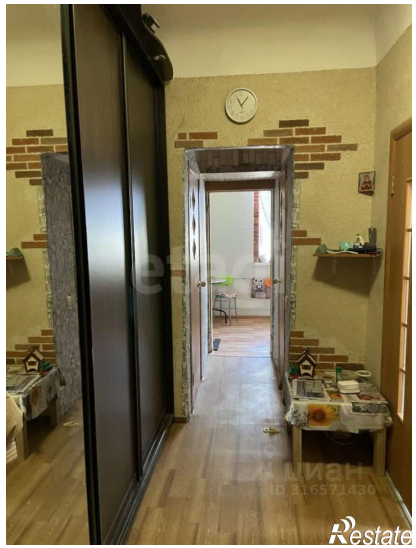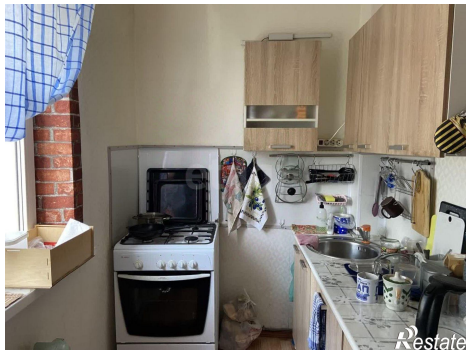
Количество комнат	3	Этаж	2
Этажей всего	2	Площадь жилая	38.00 кв. м
Площадь кухни	6.00 кв. м