# Купить квартиру за 4 700 000 рублей на Чебаркуль, улица 9 Мая, 12

Челябинская область, Чебаркуль, улица 9 Мая, 12

4 700 000 Р
60 256Р за м$^2$

| 78.00 м$^2$ | 8.00 м$^2$ | 1 из 2 |
|---|---|---|
| Общая | Кухня | Этаж |

Предлагаем вашему вниманию трехкомнатную квартиру в центре г. Чебаркуль! Квартира в стиле Сталинка общей площадью 78,2 кв.м позволят вам реализовать любые дизайнерские идеи. Высокие потолки. Удобная планировка: большой зал (23 кв.м), две спальни (14,5 и 14 кв.м), вместительная прихожая, кухня увеличена до 8 кв.м., разделенный санузел. Косметический ремонт придаёт квартире свежесть и уют. Локация дома — это отдельный плюс! При расположение в спальном районе, вы окажетесь в шаговой доступности от площади Ленина, шестой школы, Центра детского творчества, бассейна и ледового дворца. Так же рядом остановки общественного транспорта, различные магазины и банки. Всё это делает её привлекательной, в том числе и для приобретения под коммерческое помещение. Квартира полностью готова к продаже под любые виды расчётов. Рассмотрим варианты обмена на квартиру меньшей площади. Код пользователя: 119011 Номер в базе: 6728735

0 с 23.04.2025, обновлен 23.04.2025

Продавец: Светлана

Телефон: +79193306536

## Характеристики

| | | | |
|---|---|---|---|
| Количество комнат | 3 | Этаж | 1 |
| Этажей всего | 2 | Площадь кухни | 8.00 кв. м |
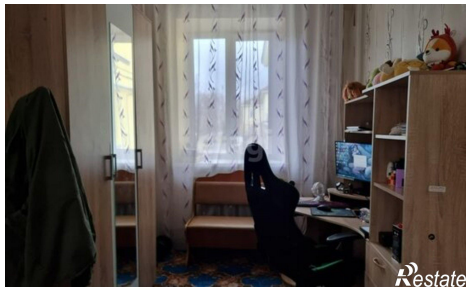
https://chelyabinskaya-oblast.restate.ru/obj/prodazha-tryohkomnatnoy-kvartiri-chebarkul-ulica-9-maya-12-18231740063/