Купить квартиру за 3 500 000 рублей на Чебаркуль, улица Крупской, 17

Челябинская область, Чебаркуль, улица Крупской, 17

3 500 000 Р
67 308Р за м^2

52.00 м^2	9.00 м^2	1 из 5
Общая	Кухня	Этаж

Продается уникальная двухкомнатная квартира с улучшенной планировкой в панельном доме общей площадью 51,7 квадратных метра! Это идеальный вариант как для комфортного проживания, так и для бизнеса. Квартира расположена на первом этаже, что открывает перед вами широкие возможности для переоборудования под коммерческую недвижимость — здесь можно организовать уютный салон красоты, магазин или офис. Дом находится в отличном районе с развитой инфраструктурой. Все документы готовы к продаже, что значительно ускоряет процесс сделки. Не упустите шанс стать владельцем этого перспективного объекта! Звоните прямо сейчас, чтобы записаться на просмотр и обсудить все детали! Код пользователя: 119439 Номер в базе: 6761454

0 с 23.04.2025, обновлен 23.04.2025

Продавец: Наталья

Телефон: +79823010518

Характеристики

Количество комнат	2	Этаж	1
Этажей всего	5	Площадь кухни	9.00 кв. м
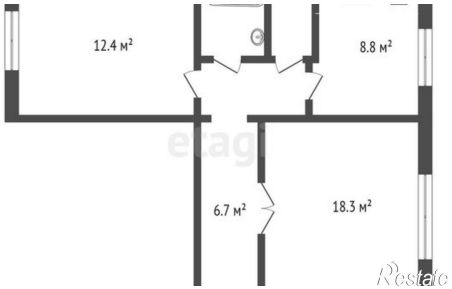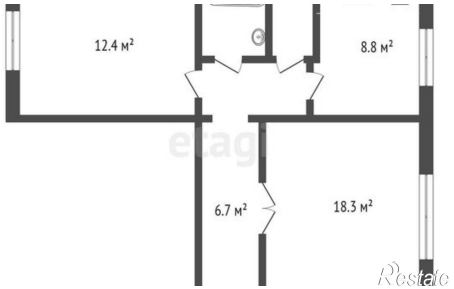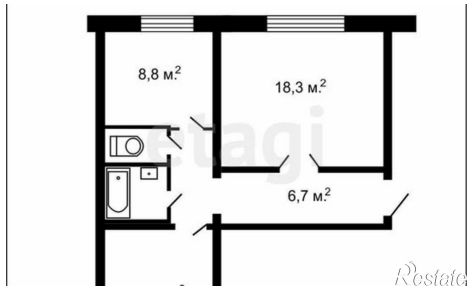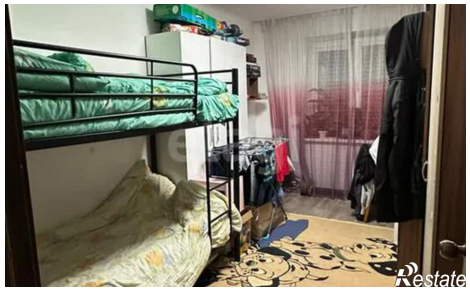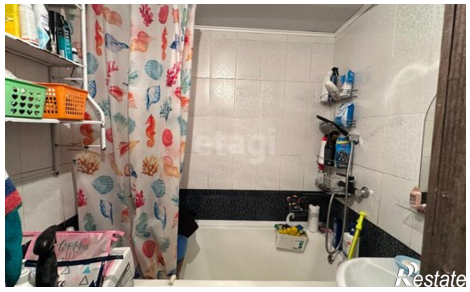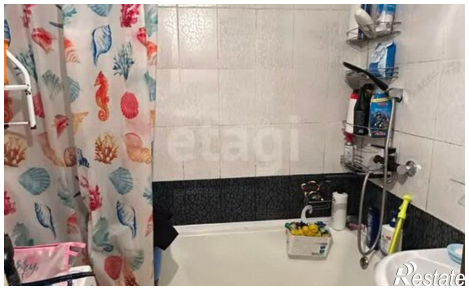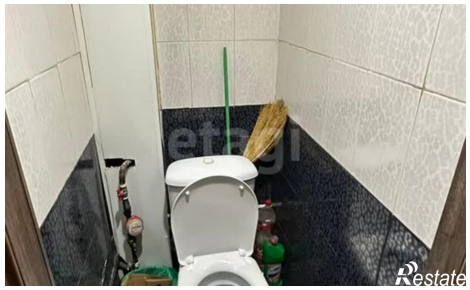
https://chelyabinskaya-oblast.restate.ru/obj/prodazha-dvuhkomnatnoy-kvartiri-chebarkul-ulica-krupskoy-17-18231740083/