Купить квартиру за 6 500 000 рублей на Советская улица, 37Б

Челябинская область, Троицк, Советская улица, 37Б

6 500 000 Р
103 175Р за м^2

63.00 м^2	10.00 м^2	1 из 5
Общая	Кухня	Этаж

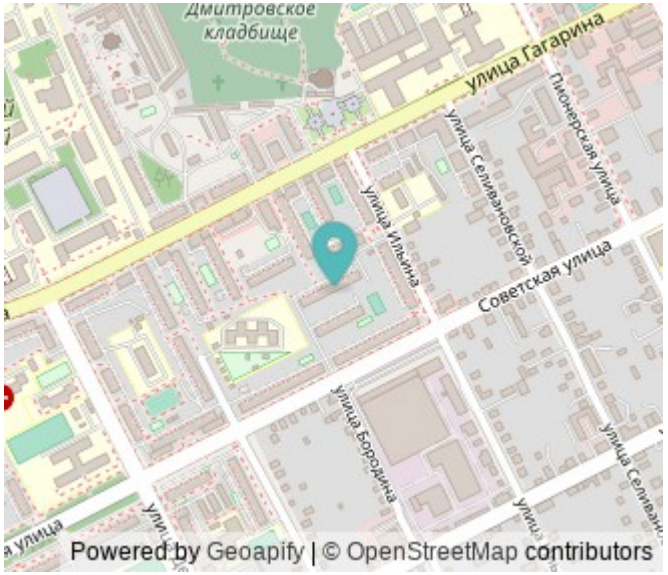

Продается отличная, просторная 3х комнатная квартира в кирпичном доме. В квартире сделан качественный ремонт. В квартире: совмещенная кухня-гостинная; спальня с выходом на балкон; детская; раздельный туалет и ванная комната. В каждой комнате теплые полы, что спасает в прохладную погоду осенью и весной. Расположена на высоком 1 этаже 5 этажного дома. Окна выходят на две стороны дома. Квартира очень светлая и уютная, выполнен капитальный ремонт, полностью заменены трубы водоснабжения, разводка электрики, радиаторы отопления. Новые окна, входная дверь, сплит-система. В 2024 году проведено благоустройство дворовой территории с организацией стоянки. Рядом есть абсолютно всё для комфортного проживания, этот район по праву считается одним из лучших в городе! Школы и детские сады, ПВЗ, сетевые магазины, аптеки и т.д. в непосредственной близости к дому. Квартира полностью готова к продаже, документы проверены.

0 с 24.04.2025, обновлен 24.04.2025

Продавец: Наталья

Телефон: +79058359541

Характеристики

Количество комнат	3	Этаж	1
Этажей всего	5	Площадь кухни	10.00 кв. м
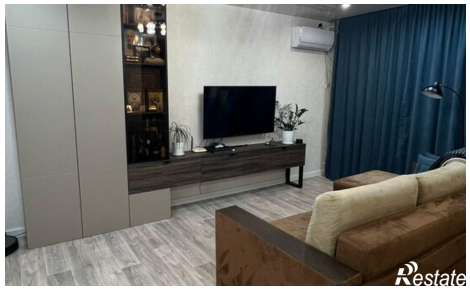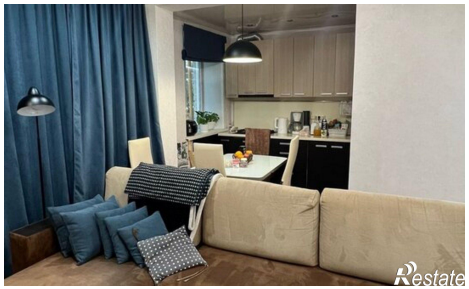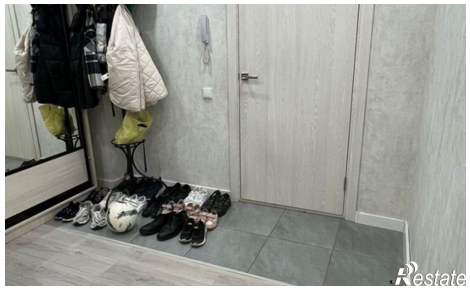
https://chelyabinskaya-oblast.restate.ru/obj/prodazha-tryohkomnatnoy-kvartiri-sovetskaya-ulica-37b-18231746217/