Купить квартиру за 2 800 000 рублей на Сатка, Бакальская улица, 1

Челябинская область, Сатка, Бакальская улица, 1

2 800 000 Р
45 902Р за м^2

61.00 м^2	7.00 м^2	5 из 5
Общая	Кухня	Этаж

Продам 3-комнатную квартиру по адресу: г.Сатка, ул. Бакальская, д. 1. Общая площадь квартиры 60,6 кв.м., жилая 49 кв.м. Квартира расположена на пятом этаже 5-ти этажного дома. В квартире требуется частичный ремонт. Две комнаты смежные, одна раздельная. Во всех комнатах установлены евроокна, которые выходят на две стороны. Балкон застеклен. На полу линолеум, потолки-потолочная плитка. В одной комнате пол деревянный. Санузел раздельный. Вентиляцмя-вытяжка. Центральное отопление. В доме лифта нет. Парковка у дома. Квартира без долгов и обременений. Вся инфраструктура в шаговой доступности: детский садик, школа, остановка общественного транспорта, магазины. Код пользователя: 127771 Номер в базе: 6711986

0 с 24.04.2025, обновлен 24.04.2025

Продавец: Вотан Наталья Валерьевна

Телефон: +79193036604

Характеристики
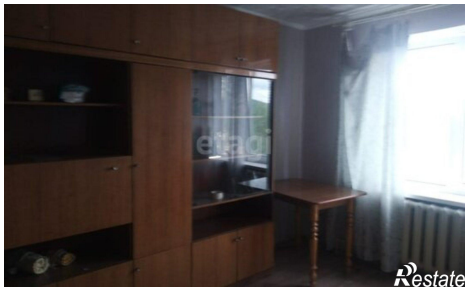
Количество комнат	3	Этаж	5
Этажей всего	5	Площадь кухни	7.00 кв. м