Купить квартиру за 2 350 000 рублей на Пластовский муниципальный округ, центральная усадьба Демарино, Боровая

Челябинская область, Пластовский муниципальный округ, центральная усадьба Демарино, Боровая

2 350 000 Р
37 302Р за м^2

63.00 м^2	5.00 м^2	1 из 1
Общая	Кухня	Этаж

Продается уникальный дом в живописном селе Демарино, Пластовского района — идеальное место для комфортной жизни и отдыха! Этот уютный коттедж на двух хозяев расположен в тихом и спокойном районе, окруженном великолепным сосновым лесом, что создаёт атмосферу уединения и гармонии с природой. Асфальтированная дорога ведет прямо к вашему новому дому, а в шаговой доступности находятся все необходимые объекты инфраструктуры: клуб, больница, магазин Копеечка (всего 3 минуты пешком), детский сад и школа, а также местная церковь. Для любителей активного отдыха здесь открываются потрясающие возможности: рыбалка, сбор грибов и ягод, охота — все это в непосредственной близости от вашего нового жилья. Рядом протекает живописная речка Кабанка с пляжем, а также находится популярный детский лагерь Лесная сказка . Каждый год здесь проходит знаменитый Бажовский фестиваль, который привлекает множество туристов и местных жителей. Дом площадью 63 м² располагается на участке в 13 соток и включает в себя все необходимое для комфортной жизни: баню, центральное водоснабжение, газовое отопление и туалет в доме. Окна пластиковые, что обеспечивает тепло и уют в любое время года. Внутри вы найдете 4 комнаты: просторный зал, разделенный перегородкой (при желании ее можно убрать для создания единого пространства) ...

0 с 28.04.2025, обновлен 28.04.2025

Продавец: Собственник

Телефон: +79128917941

Характеристики

Количество комнат	3	Этаж	1
Этажей всего	1	Площадь кухни	5.00 кв. м

https://chelyabinskaya-oblast.restate.ru/obj/prodazha-tryohkomnatnoy-kvartiri-plastovskiy-municipalnyy-okrug-centraln-18231776825/

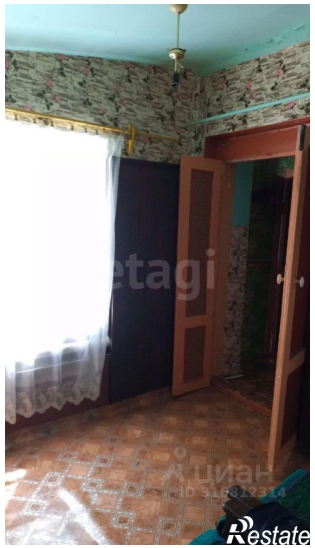
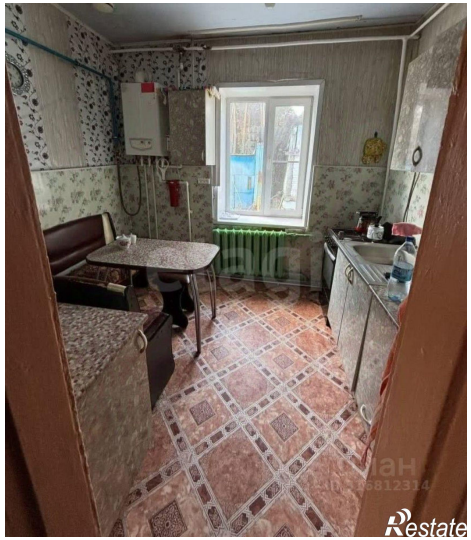
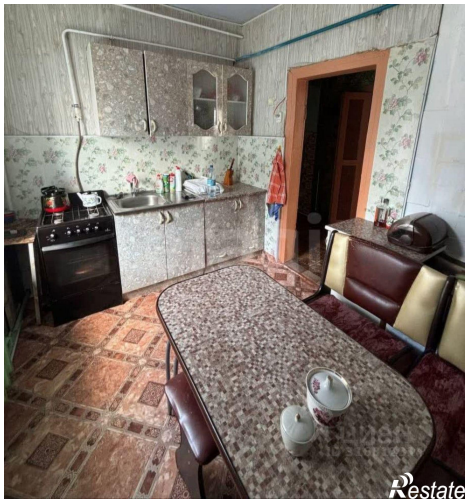

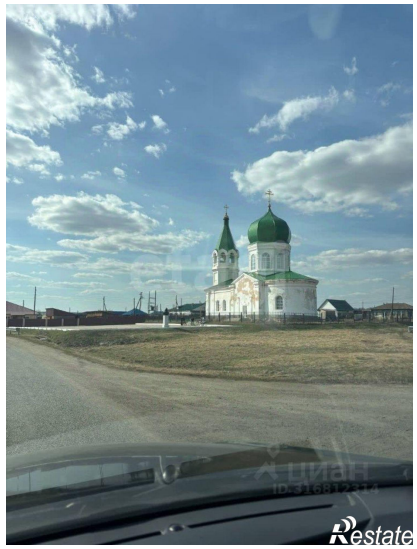

Restate

Restate