Купить квартиру за 3 880 000 рублей на Челябинск, улица Зальцмана, 26А

Челябинская область, Челябинск, улица Зальцмана, 26А

3 880 000 Р
90 233Р за м^2

43.00 м^2	9.00 м^2	5 из 10
Общая	Кухня	Этаж

Продам 1-комнатную квартиру в Чурилово (студия+спальня) 5 этаж, не торцевая,очень теплая и светлая. Окна выходят на одну сторону во ДВОР на детскую площадку. Дом находится в центре Чурилово, но на второй линии от дороги, нет ни шума, ни пыли. С торца детский сад, школа в 5ти минутах.Остановка транспорта и магазины в минуте ходьбы. В квартире новая сантехника, натяжные потолки (в т.ч.в ванной и туалете), наполу новый линолеум в светлых тонах, хорошая входная дверь. Терморегуляторы на радиаторах отопления,на балконе ламинат. Гарберобная и шкаф купе. В 15минутах оборудованный пляж и новая набережная. Продажа от собственника, обременений нет

0 с 30.04.2025, обновлен 30.04.2025

Продавец: Собственник

Телефон: +79191120595

Характеристики

Количество комнат	1	Тип дома	панельный
Этаж	5	Этажей всего	10
Площадь кухни	9.00 кв. м		

https://chelyabinskaya-oblast.restate.ru/obj/prodazha-odnokomnatnoy-kvartiri-chelyabinsk-ulica-zalcmana-26a-18231798864/

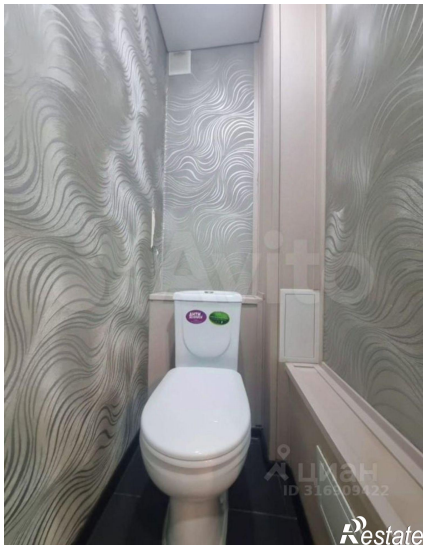

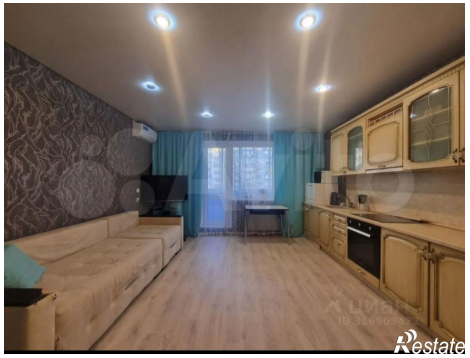

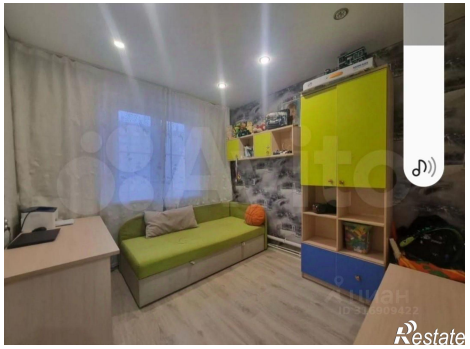

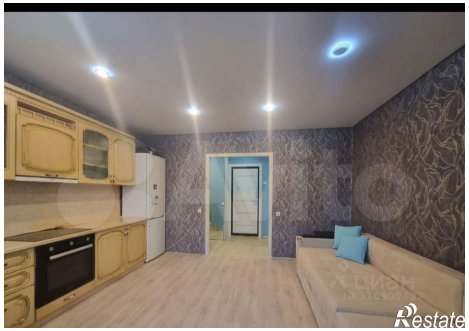
Restate