Купить квартиру за 4 500 000 рублей на Сосновский район, Кременкульское сельское поселение, посёлок Западный,

Челябинская область, поселок Западный, Сосновский район, Кременкульское сельское поселение, посёлок Западный,

4 500 000 Р
107 143Р за м^2

42.00 м^2	13.00 м^2	6 из 10
Общая	Кухня	Этаж

Уютная, солнечная и светлая квартира с панорамными окнами на 6 этаже площадью 42,8 кв. м. От собственника, чистая!

0 с 05.05.2025, обновлен 05.05.2025

Продавец: Собственник

Телефон: +79823609645

Характеристики

Количество комнат	2	Этаж	6
Этажей всего	10	Площадь кухни	13.00 кв. м
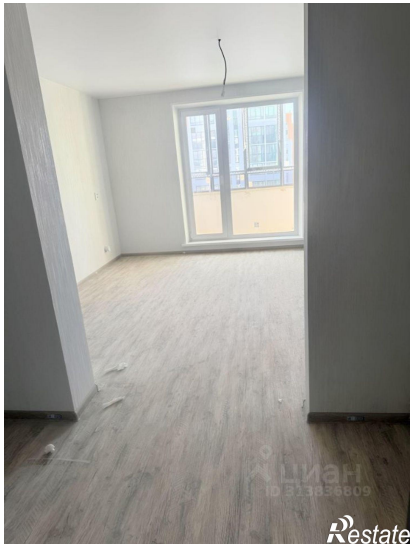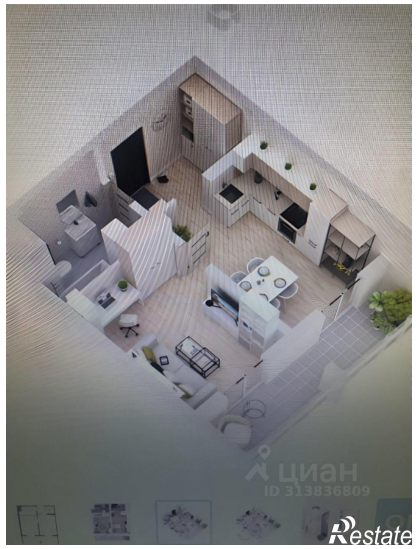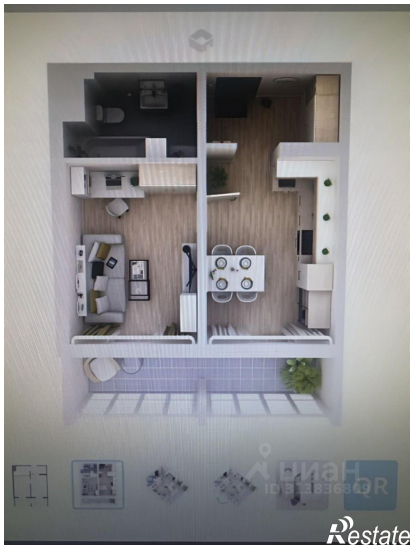
https://chelyabinskaya-oblast.restate.ru/obj/prodazha-dvuhkomnatnoy-kvartiri-sosnovskiy-rayon-kremenkulskoe-selskoe-18231821616/