Купить квартиру за 3 900 000 рублей на Челябинск, Байкальская улица, 27А

Челябинская область, Челябинск, Байкальская улица, 27А

3 900 000 Р
65 000Р за м^2

60.00 м^2	36.00 м^2	7.00 м^2	3 из 3
Общая	Жилая	Кухня	Этаж

Продается уютная двухкомнатная квартира в центре Челябинска на Байкальской улице, 27А. Общая площадь — 60,9 кв. м, жилая — 36 кв. м, кухня — 7 кв. м. Квартира находится на 3-м этаже трехэтажного блочного дома, построенного в 1954 году. Окна выходят на улицу, что дает много естественного света и открывает отличный вид. Место спокойное, тихое. Вид из окна изумительный. В квартире выполнен косметический ремонт, поэтому вы можете сразу заехать и жить. Просторная планировка включает две отдельные комнаты и кухню, где можно разместить все необходимое для комфортного проживания. Санузел раздельный, что удобно для семьи. Дом в хорошем состоянии. В шаговой доступности есть все необходимое: школы, детские сады, клиники и магазины. Это позволит вам сэкономить время на ежедневные дела и заботы. Квартира продается в рамках стандартного договора купли-продажи. Ипотека возможна. Все документы готовы к сделке, поэтому покупка пройдет быстро и без лишних хлопот. Приглашаем вас на просмотр! Записывайтесь на удобное для вас время, чтобы оценить все преимущества этой квартиры. Мы уверены, что она станет для вас уютным и комфортным домом.

0 с 06.05.2025, обновлен 06.05.2025

Продавец: Собственник

Телефон: +79823010500

Характеристики

Количество комнат	2	Тип дома	блочный
Этаж	3	Этажей всего	3
Площадь жилая	36.00 кв. м	Площадь кухни	7.00 кв. м
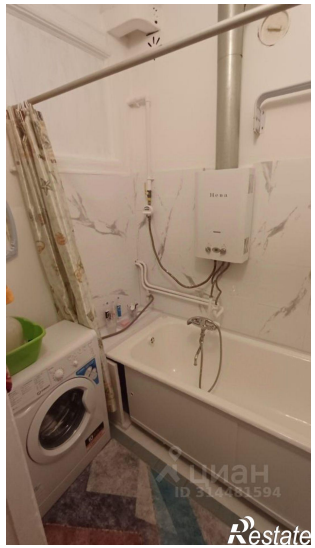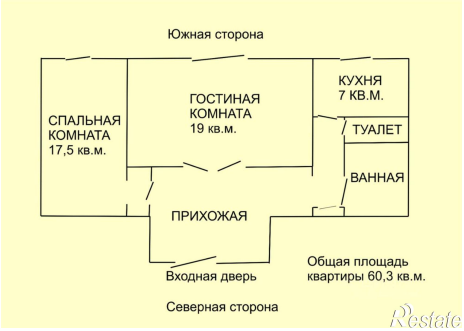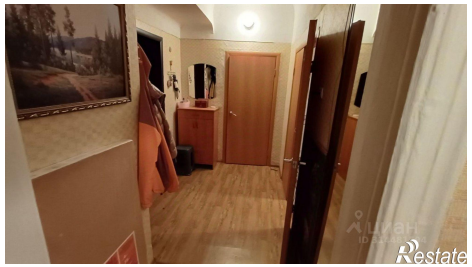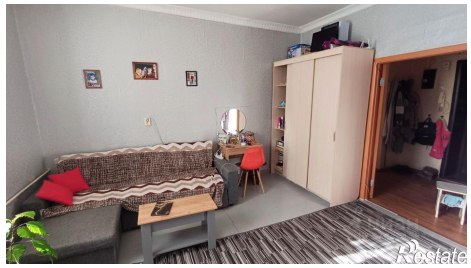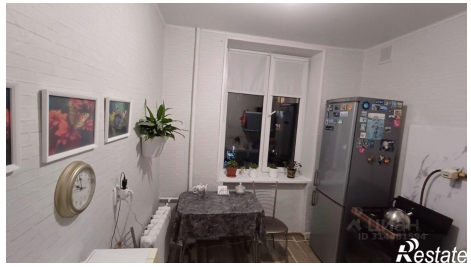
https://chelyabinskaya-oblast.restate.ru/obj/prodazha-dvuhkomnatnoy-kvartiri-chelyabinsk-baykalskaya-ulica-27a-18231837866/