Купить квартиру за 2 990 000 рублей на улица 50 лет Октября, 36

Челябинская область, Коркинский район, Роза, улица 50 лет Октября, 36

2 990 000 Р
35 176Р за м^2

85.00 м^2	9.00 м^2	2 из 2
Общая	Кухня	Этаж

???? Просторная 3-комнатная квартира в пос. Роза – тепло и уют для вашей семьи! Ищете комфортное и просторное жилье в тихом и уютном месте? Предлагаем вашему вниманию замечательную 3-комнатную квартиру в пос. Роза! Преимущества, которые вы оцените: • Площадь 85 кв.м: Простор для всей семьи – каждому найдется свой уголок! • Кирпичный дом: Тепло зимой и прохладно летом – идеальный микроклимат круглый год! • Солнечная квартира: Светло и уютно в любое время года! Окна выходят на восток и запад – наслаждайтесь рассветами и закатами! • Изолированные комнаты: Удобная планировка для комфортной жизни каждого члена семьи. • Две кладовки: Решите вопрос хранения вещей раз и навсегда! • Раздельный санузел: Удобство и функциональность для большой семьи. • Новые межкомнатные двери: Стильный и современный вид. • Пол – линолеум на USB: Тепло, надежно и долговечно! • Надежная металлическая дверь: Ваша безопасность – наш приоритет! • Сигнализация: Дополнительная защита вашего имущества. • Кондиционер: Комфортная температура в любое время года. Квартира идеально подходит для семьи с детьми, которые ценят простор, тишину и комфорт. Не упустите свой шанс приобрести отличную квартиру по выгодной цене! Звоните прямо сейчас и записывайтесь на просмотр! ID объекта в нашей базе: 372

0 с 12.05.2025, обновлен 12.05.2025

Продавец: Наталия Анатольевна

Телефон: +79823568706

Характеристики
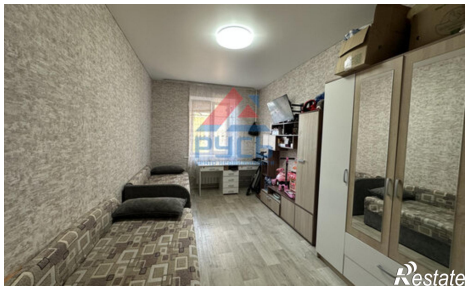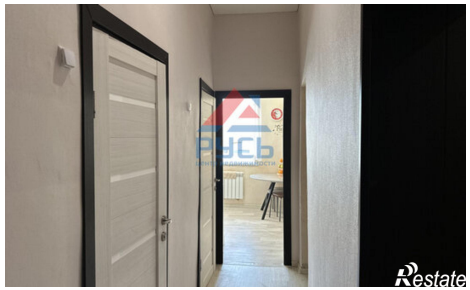
Количество комнат	3	Этаж	2
Этажей всего	2	Площадь кухни	9.00 кв. м