Сдать квартиру за 8 000 рублей на улица Чуйкова, 20

Челябинская область, Снежинск, улица Чуйкова, 20

8 000 Р в месяц

37.00 м^2	19.00 м^2	8.00 м^2	1 из 9
Общая	Жилая	Кухня	Этаж

Теплая квартира полуторка, окна пластик, лоджия, металлическая входная дверь, тихие соседи. Есть большая кладовка.

4 с 17.05.2025, обновлен 17.05.2025

Продавец: Собственник

Телефон: +79193110510

Характеристики

Количество комнат	1	Тип дома	панельный
Этаж	1	Этажей всего	9
Площадь жилая	19.00 кв. м	Площадь кухни	8.00 кв. м

https://chelyabinskaya-oblast.restate.ru/obj/arenda-odnokomnatnoy-kvartiri-ulica-chuykova-20-18231915674/

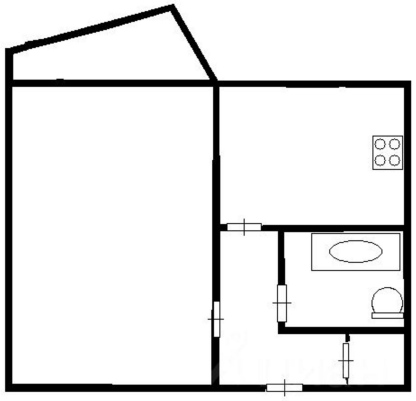

Restate