Купить квартиру за 4 450 000 рублей на Челябинск, улица Богдана Хмельницкого, 6

Челябинская область, Челябинск, улица Богдана Хмельницкого, 6

4 450 000 Р
47 340Р за м^2

94.00 м^2	8.00 м^2	4 из 5
Общая	Кухня	Этаж

Продается просторная 4-х комнатная квартира 94.7 кв.м. в доме администрации Металлургического района на пересечении ул. Сталеваров и ул. Богдана Хмельницкого, развитая инфраструктура рядом детский сад, школы, магазины, поликлиника, остановки общественного транспорта, дворец ЧМК, сквер Победы, сквер Богдана Хмельницкого, Парк Тищенко, стадион ЧМК. Раздельный санузел, балкон выходит на ул. Б. Хмельницкого, окно кухни и одной из комнат выходят во двор. Состояние на фото. Квартира юридически чистая, приобретена по договору приватизации в 2002 году, долгов и обременений нет. Три взрослых собственника.

0 с 22.05.2025, обновлен 22.05.2025

Продавец: Собственник

Телефон: +79193109030

Характеристики

Количество комнат	4	Тип дома	блочный
Этаж	4	Этажей всего	5
Площадь кухни	8.00 кв. м		

https://chelyabinskaya-oblast.restate.ru/obj/prodazha-chetyrehkomnatnoy-kvartiri-chelyabinsk-ulica-bogdana-xmelnickogo-6-18231943155/

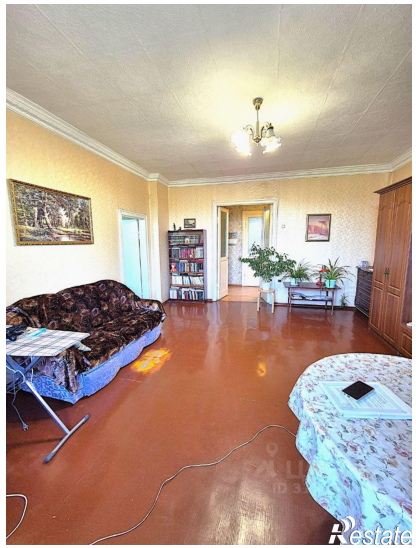
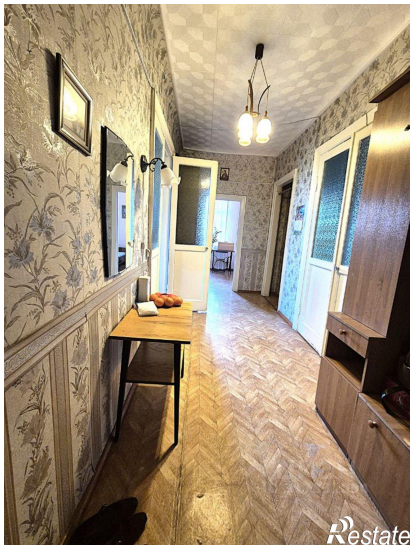

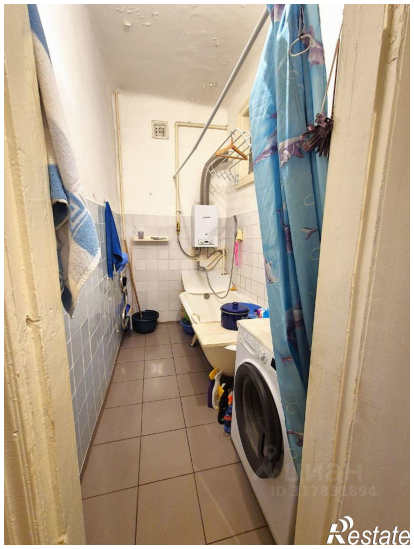
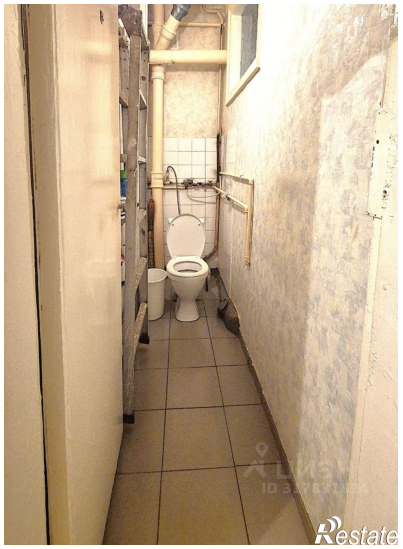

Restate

Restate