Купить квартиру за 10 900 000 рублей на Челябинск, улица Чичерина, 40В

Челябинская область, Челябинск, улица Чичерина, 40В

10 900 000 Р
151 389Р за м^2

72.00 м^2	40.00 м^2	19 из 19
Общая	Кухня	Этаж

Арт. 98224174 В ЖК Подсолнухи продается дизайнерская/светлая 2-х комнатная квартира на 19 этаже Описание квартиры:квартира общей площадью 72 кв.м (без учета балкона), имеет очень удобную планировкуквартира расположена в одном из элитных районов города Челябинска ЖК Подсолнухидизайнерский ремонт, большие просторные комнаты, широкая прихожаязастекленная лоджия, прекрасный вид из окнатеплые полы в ванной и в коридорев доме предусмотрена охрана, консьерж 24/7в шаговой доступности расположены остановки общественного транспорта, школы, поликлиники, детские сады, сетевые магазины, рестораны В квартире остается мебель: кухонный гарнитур (фирма Мария), мебель mr.doors ! Документы готовы, возможность быстро выйти на сделку!

0 с 22.05.2025, обновлен 22.05.2025

Продавец: Смольянинова Ольга

Телефон: +79193306810

Характеристики
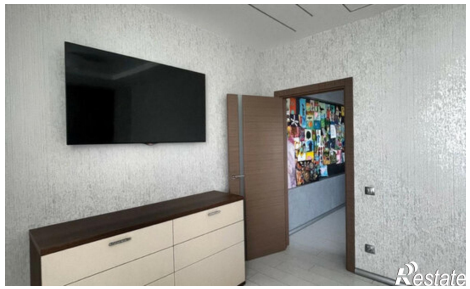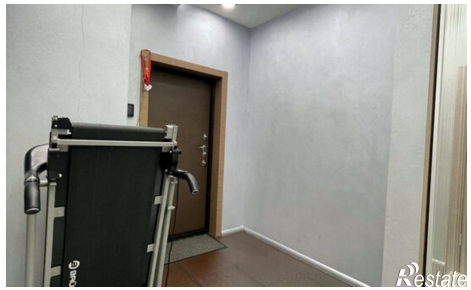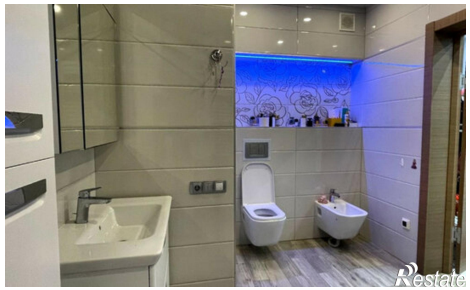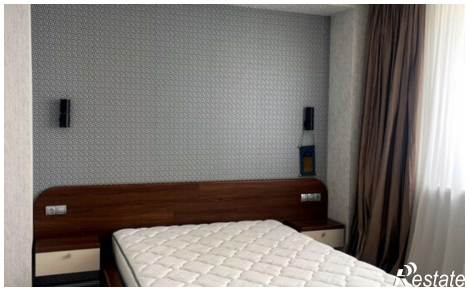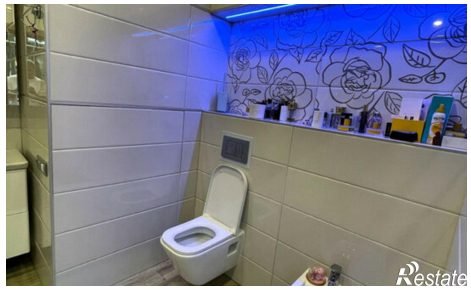
Количество комнат	2	Этаж	19
Этажей всего	19	Площадь кухни	40.00 кв. м