Купить квартиру за 2 600 000 рублей на ул Мира, 36А

Челябинская область, ул Мира, 36А

2 600 000 Р
89 655Р за м^2

29.00 м^2	6.00 м^2	1 из 4
Общая	Кухня	Этаж

Продам однокомнатную квартиру на первом этаже четырехэтажного кирпичного дома. Общей площадью 29 кв. м. В квартире выполнен косметический ремонт. Санузел совмещен полностью в кафеле. При продаже остается кухонный гарнитур, стиральная машинка, водонагреватель на 80 литров, диван, кондиционер. Дом расположен в центре города во дворе. Рядом кинотеатр, детский сад, почта, нотариус. Реальному покупателю предусмотрен небольшой торг. Полное юридическое сопровождение. Код пользователя: 145455 Номер в базе: 7813333

0 с 23.05.2025, обновлен 23.05.2025

Продавец: Евгения

Телефон: +79128911549

Характеристики
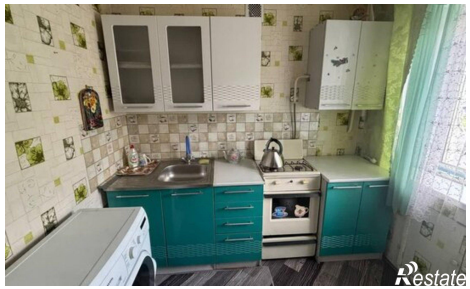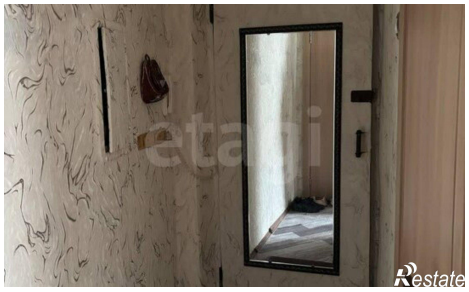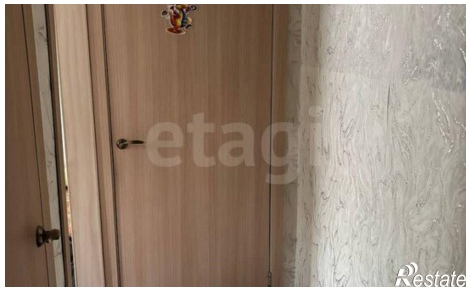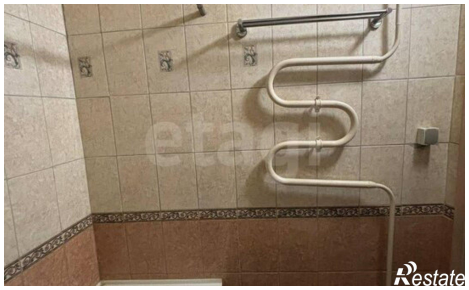
Количество комнат	1	Этаж	1
Этажей всего	4	Площадь кухни	6.00 кв. м