Купить квартиру за 3 000 000 рублей на ул 50 лет ВЛКСМ, 26

Челябинская область, Саткинский район, Сатка, ул 50 лет ВЛКСМ, 26

3 000 000 Р
66 667Р за м^2

45.00 м^2	6.00 м^2	1 из 5
Общая	Кухня	Этаж

Продаётся двухкомнатная квартира по адресу 50 лет ВЛКСМ 26 на высоком первом этаже. В квартире всегда светло так как окна выходят на обе стороны и поэтому и утром и вечером солнце в квартире! В квартире 3 собственника, а куплена она почти 20 лет назад. Никаких долгов по квартире нет! Всё квитанции во время оплачиваются. Установлены счётчики холодной и горячей воды. Во всей квартире евроокна. Квартира располагается далеко от центральной дороги, поэтому шума машин нет и в квартире тихо как днём так и по ночам. Со стороны подъезда располагается детский городок и стоянка для авто. Со стороны спальни окно выходит на садик. В пяти минутах от дома находятся садик и 5 школа. Также до остановок Микрорайон и Дворец спорта пешком около 5 минут медленным шагом. Соседи по подъезду очень хорошие. Алкашей и буйных нет. Никаких ремонтов и громкой музыки. С двух сторон по этажу живут пенсионеры. Над квартирой так же живёт пенсионерка. В квартире всегда тишина и спокойствие. Подъезд чистый без кошек и собак. Приходит уборщица. Рядом магазины: Пятёрочка, Чижик, Магнит, Спар, Монетка и Равис. В соседнем доме частный магазин. Квартира подойдёт для офиса или магазина. Просмотр возможен каждый день до 21-00ч. Так же возможен онлайн просмотр. По запросу готов предоставить дополнительные фотографии ...

0 с 26.05.2025, обновлен 26.05.2025

Продавец: Собственник

Телефон: +79127907403

Характеристики

Количество комнат	2	Тип дома	блочный
Этаж	1	Этажей всего	5
Площадь кухни	6.00 кв. м		

2025/5/2 09:04

2025/5/2 09:04

2025/5/2 09:07

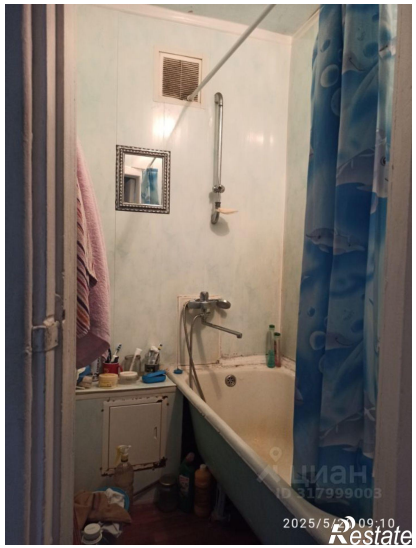
2025/5/2 09:10

2025/5/2 09:10

2025/5/2 09:00

2025/5/2 09:01

2025/5/2 08:24

indesit
2025/5/ 08:23
Restate