Купить квартиру за 4 820 000 рублей на Сосновский округ, Кременкульское сельское поселение, территория Автодор

Челябинская область, поселок Западный, Сосновский округ, Кременкульское сельское поселение, территория Автодор

4 820 000 Р
112 093Р за м^2

43.00 м^2
Общая

7 из 10
Этаж

Жилой комплекс «Конфетти» строится с заботой о его будущих жителях. Одна из ценностей проекта — выгодное расположение в экологичном районе. Благоустроенный квартал находится рядом с лесопарковой зоной, в 20 минутах езды от центра Челябинска в западном направлении. Проект реализован на 70% — приезжайте в ЖК «Конфетти» с семьей и оцените атмосферу комплекса, ухоженность дворов и инфраструктуру. Большой выбор квартир в готовых и строящихся домах для семей любого состава — от компактных студий до многокомнатных квартир с классической и европланировкой. Приглашаем на экскурсию в ЖК «Конфетти» для просмотра квартир! Специальные акции на покупку квартиры в жилом комплексе «Конфетти» Скидка 2%: - за повторную покупку (в том числе родственникам); - для учителей и медицинских работников муниципальных учреждений; - для сотрудников банков-партнёров (Сбер* и ВТБ**); - для зарплатных клиентов банка ВТБ; Скидка 3% для участников СВО и их близких родственников; Скидка до 8% на ГОТОВЫЕ квартиры в сданных домах. Группа компаний ИКАР предлагает: - полное бесплатное юридическое сопровождение сделки; - оформление ипотеки (в т. ч. с материнским капиталом, с сертификатом на улучшение жилищных условий, военная ипотека*); - рассрочку от застройщика на строящийся объект без удорожания; - индивидуальные ...

0 с 26.05.2025, обновлен 26.05.2025

Продавец: ИКАР

Телефон: +79058369293

Характеристики

Количество комнат	1	Этаж	7
Этажей всего	10		
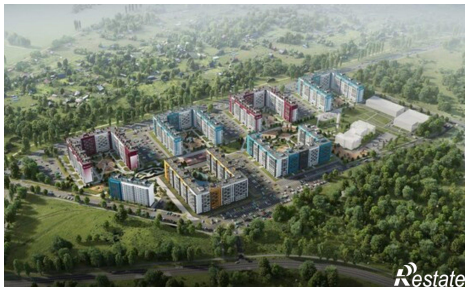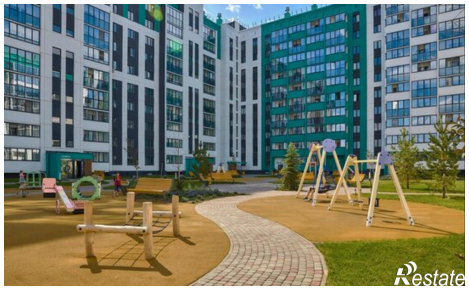
https://chelyabinskaya-oblast.restate.ru/obj/prodazha-odnokomnatnoy-kvartiri-sosnovskiy-okrug-kremenkulskoe-selskoe-18231974709/