Купить квартиру за 3 850 000 рублей на ул Электростальская, 32

Челябинская область, Октябрьский район, Уйско-Чебаркульское, ул Электростальская, 32

3 850 000 Р
74 038Р за м^2

52.00 м^2	9.00 м^2	4 из 5
Общая	Кухня	Этаж

Продам уютную 2-комнатную квартиру улучшенной планировки общей площадью 52 квадратных метроа, расположенную на комфортном четвёртом этаже панельного дома. Просторные и светлые комнаты с качественным косметическим ремонтом создадут идеальные условия для вашего домашнего очага. Благодаря раздельному размещению комнат, каждый член семьи сможет найти своё личное пространство для отдыха и работы. Квартира оборудована всем необходимым для комфортной жизни: встроенной мебелью и техникой, что позволит вам сразу же обустроиться без дополнительных затрат. Застеклённый балкон станет прекрасным местом для утреннего кофе или вечернего отдыха. Здесь всё предусмотрено для максимального удобства и уюта — ваш новый дом ждёт васНомер объекта: #5/539771/23208

0 с 27.05.2025, обновлен 27.05.2025

Продавец: Дмитрий Степаненко

Телефон: +79822996756

Характеристики
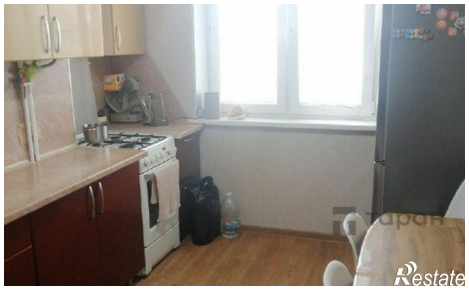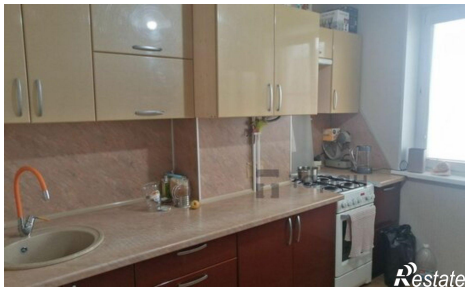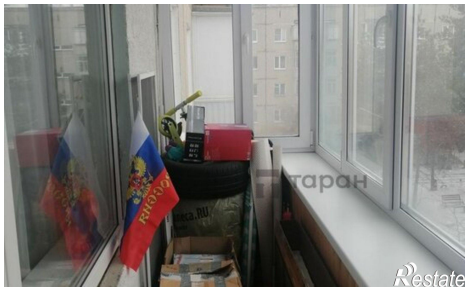
Количество комнат	2	Этаж	4
Этажей всего	5	Площадь кухни	9.00 кв. м