Купить квартиру за 2 500 000 рублей на пр-кт Победы, 37

Челябинская область, пр-кт Победы, 37

2 500 000 Р
41 667Р за м^2

60.00 м^2	10.00 м^2	4 из 4
Общая	Кухня	Этаж

Предлагаем рассмотреть светлую, теплую двухкомнатную квартиру в кирпичном доме с высокими потолками, с двумя балконами. Большая кухня, комнаты раздельные, санузел раздельный (разные стороны), в коридоре есть место для прихожей и гардеробной. Квартира без обременений, один взрослый собственник. Соседи тихие, приветливые, подъезд чистый. Все необходимое рядом: магазины, аптека, детская поликлиника, детский парк, детский садик, школа. Просмотр в любое удобное для Вас время. Поможем получить одобрение ипотечного кредита. Юридическое сопровождение, безопасные расчёты, гарантия чистоты сделки. Работаем честно и открыто. Код пользователя: 24414 Номер в базе: 6756295

0 с 29.05.2025, обновлен 29.05.2025

Продавец: Бурнашева Ольга Владимировна

Телефон: +79823605301

Характеристики
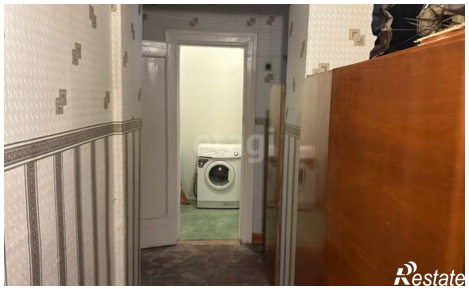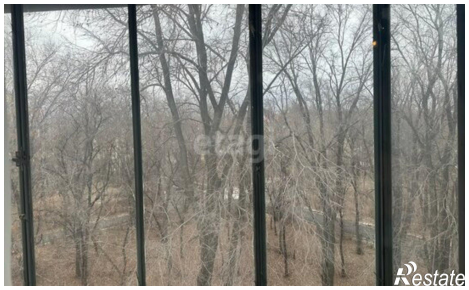
Количество комнат	2	Этаж	4
Этажей всего	4	Площадь кухни	10.00 кв. м