Сдать квартиру за 24 000 рублей на Челябинск, Доменная улица, 45

Челябинская область, Челябинск, Доменная улица, 45

24 000 Р в месяц

40.00 м^2	18.30 м^2	8.00 м^2	7 из 10
Общая	Жилая	Кухня	Этаж

Сдается уютная просторная квартира по адресу ул.Доменная, д.45: - готовый вариант заезжай и живи - есть все, что нужно для нормальной жизни - диван, угловой шкаф, электроплита, холодильник, стиральная машина-автомат, микроволновая печь, посудомоечная машина - спокойный район, охраняемая территория - остановки транспорта 5 мин - рядом Киноцентр Импульс, бассейн Строитель, гимназия 82, Южно-Уральский многопрофильный колледж, магазины, аптеки, банки. Оплата 24000 рублей / месяц + свет, вода по счетчикам. Возвратный залог / депозит - 12000 руб.

0 с 11.06.2025, обновлен 11.06.2025

Продавец: Собственник

Телефон: +79123095686

Характеристики

Количество комнат	1	Этаж	7
Этажей всего	10	Площадь жилая	18.30 кв. м
Площадь кухни	8.00 кв. м		

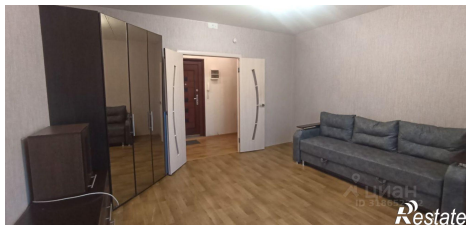

Restate

Restate