Сдать квартиру за 20 000 рублей на Челябинск, улица Молодогвардейцев, 64А

Челябинская область, Челябинск, улица Молодогвардейцев, 64А

20 000 Р в месяц

31.00 м^2	6.00 м^2	7 из 9
Общая	Кухня	Этаж

Уютная однокомнатная квартира, есть вся необходимая мебель(диван, рабочий стол, кухонный гарнитур) и техника(холодильник, стиральная машина, микроволновка, эл.плита, чайник). Транспортная доступность, отличный вид из окна.

0 с 11.06.2025, обновлен 12.06.2025

Продавец: Собственник

Телефон: +79191114903

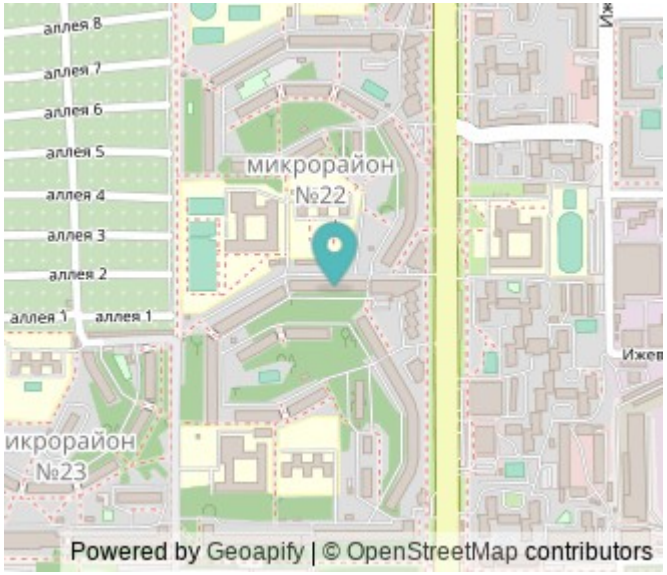

Характеристики
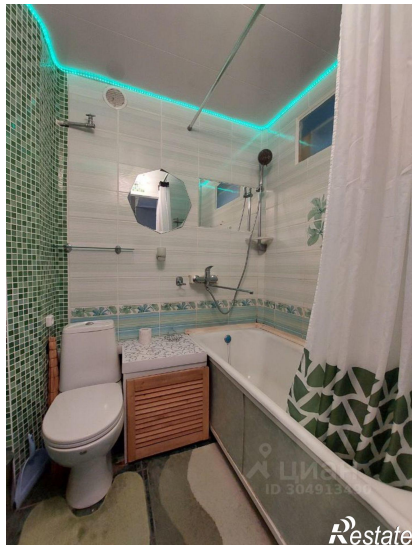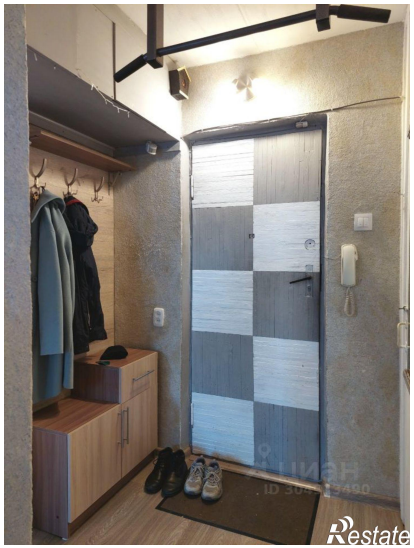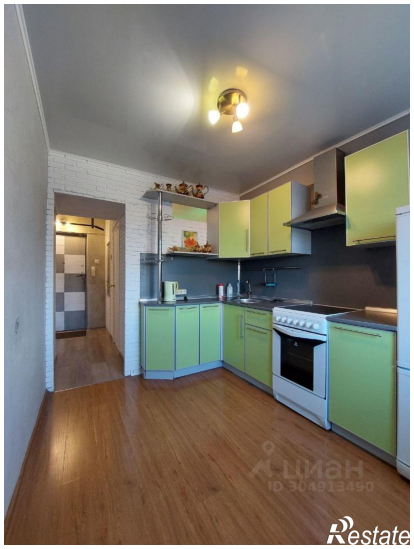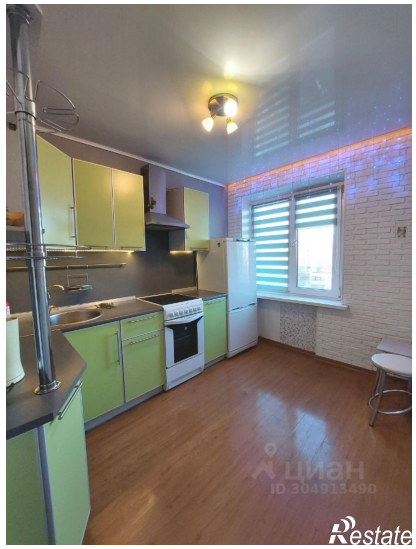
Количество комнат	1	Тип дома	панельный
Этаж	7	Этажей всего	9
Площадь кухни	6.00 кв. м