Купить квартиру за 14 500 000 рублей на Челябинск, улица Бейвеля, 20

Челябинская область, Челябинск, улица Бейвеля, 20

14 500 000 Р
183 544Р за м^2

79.00 м^2	16.00 м^2	7 из 16
Общая	Кухня	Этаж

Представляю вашему вниманию уютную и просторную квартиру, идеально подходящую для комфортной жизни . Расположенная в живописном районе, всего в нескольких шагах от зелёного парка — здесь вы сможете наслаждаться свежим воздухом и приятными прогулками в любое время года.Основные преимущества квартиры: Просторные светлые комнаты, продуманные до мелочей для вашего удобства и уюта. Современная кухня с качественной техникой, где легко готовить и проводить время вместе. Кондиционер: современная система кондиционирования обеспечит приятную прохладу в жаркие дни. Большая ванна: Просторная ванная комната с большой ванной — идеальное место для расслабляющих процедур после насыщенного дня. Закрытая территория: безопасность и приватность гарантированы благодаря огороженной и охраняемой территории комплекса. Тренажеры в парке: поддерживайте форму на свежем воздухе с удобными спортивными площадками. Особый бонус — бассейн в летний период В тёплое время года у вас будет возможность освежиться и расслабиться в открытом бассейне на территории комплекса. Это идеальное место для отдыха после рабочего дня или активных прогулок по парку. Не упустите шанс приобрести квартиру, где комфорт, природа и отдых сочетаются в идеальной гармонии! Свяжитесь со мной уже сегодня, чтобы узнать подробности ...

0 с 11.06.2025, обновлен 11.06.2025

Продавец: Собственник

Телефон: +79823609300

Характеристики

Количество комнат	2	Тип дома	кирпичный
Этаж	7	Этажей всего	16
Площадь кухни	16.00 кв. м		

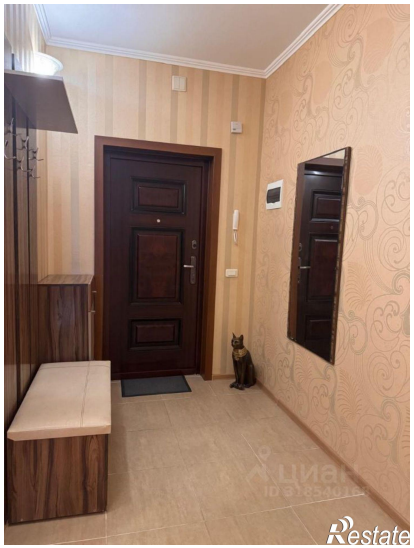

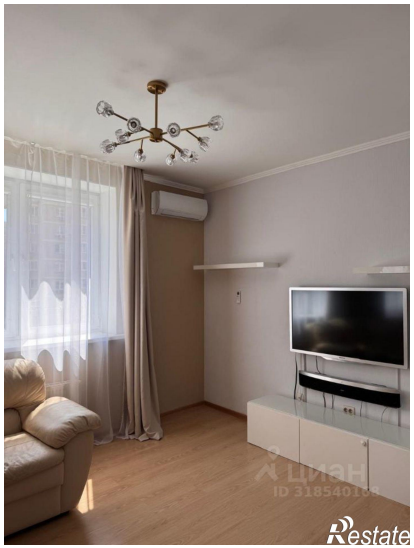
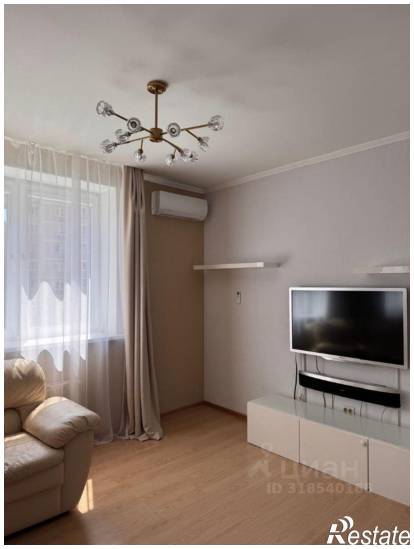
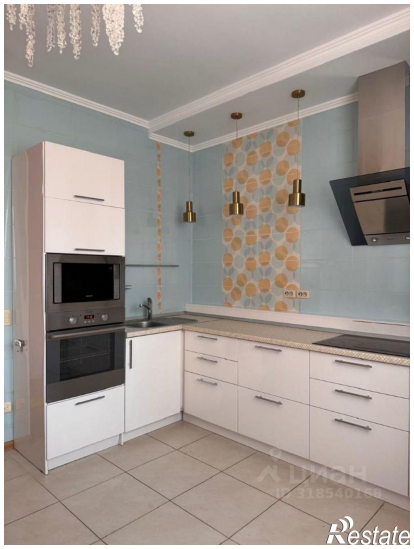

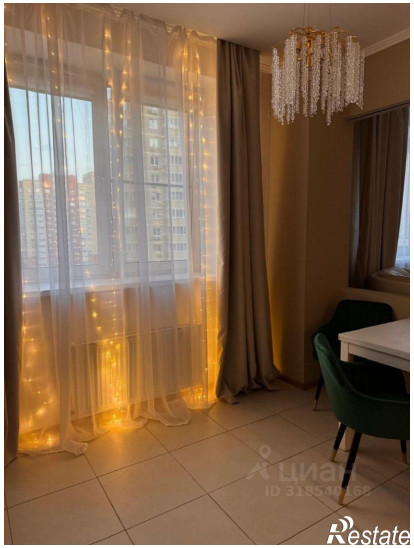
Restate

Restate