Купить квартиру за 2 899 000 рублей на Магнитогорск, Советская улица, 125

Челябинская область, Магнитогорск, Советская улица, 125

2 899 000 Р
53 685Р за м^2

54.00 м^2	16.00 м^2	6 из 9
Общая	Кухня	Этаж

В продаже двухкомнатная квартира в районе с развитой инфраструктурой О локации: Дом расположен в очень удобном месте, рядом транспортная развязка в любую часть города. Недалеко расположены автобусная и трамвайная остановки. По близости находится Многопрофильный лицей №1, средняя школа № 39, № 8 и № 63, детские сады № 22 ,№ 135 , № 137.Так же сквер Консерваторский, магазины, ТЦ, кафе, все рядом. Об объекте: Отличная планировка, которая включает в себя:две комнаты 10 и 16 кв. м, одна из которых совмещена с кухней 16 кв. м.просторный коридор. совмещенный санузел. балкон Квартира под ремонт. Чистый подъезд, ухоженный двор, отличные соседи. Дом кирпичный, теплый, соседей не слышно. Квартира очень уютная. Возможно оформление, как за наличный расчет, так и в ипотеку. В ипотеку: Стоимость 2 899 000Первоначальный взнос: от 730 000Ставка от 22,9% годовыхДоход от сдачи в аренду от 25 000 руб. / месяцДля сотрудников ПАО «ММК» компенсация 50% платежа по ипотекеОбъект прошел правовую экспертизу Если вы хотите договориться о просмотре, получить расчет ипотечного брокера, консультацию специалиста или ищете что-то в схожем бюджете обращайтесь по указанному номеру телефона или в сообщениях Арт. ...

0 с 01.07.2025, обновлен 01.07.2025

Продавец: Ключи

Телефон: +79198609968

Характеристики

Количество комнат	2	Этаж	6
Этажей всего	9	Площадь кухни	16.00 кв. м
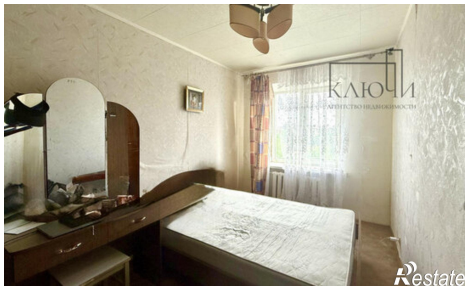
https://chelyabinskaya-oblast.restate.ru/obj/prodazha-dvuhkomnatnoy-kvartiri-magnitogorsk-sovetskaya-ulica-125-18232162106/