Купить квартиру за 8 900 000 рублей на Чебаркуль, улица Ленина, 36

Челябинская область, Чебаркуль, улица Ленина, 36

8 900 000 Р
78 070Р за м^2

114.00 м^2	40.00 м^2	3 из 4
Общая	Кухня	Этаж

Большая Сталинка в Центре на среднем этаже, кухня-гостинная 40м2, комнаты 20/15/15м2, два балкона остекление Евро, высокие потолки. Хороший ремонт - евроокна, межкомнатные двери, натяжные потолки, пол ламинат, санузел в кафеле, поменяны трубы и сантехника, установлены счетчики на воду и на газ, входная сейфовая дверь. Заходи и Живи В квартире остаётся почти вся техника и мебель Два взрослых собственника. Рассмотрю любые варианты расчета. Помогу получить одобрение по ипотеке на выгодных условиях. Если для покупки Вам необходимо продать свою жил.площадь, Мы поможем Вам в этом вопросе.

0 с 01.07.2025, обновлен 01.07.2025

Продавец: Евгений

Телефон: +79123158783

Характеристики
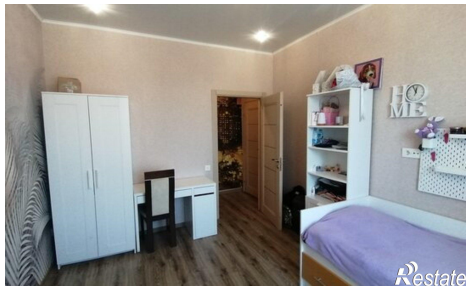
Количество комнат	3	Этаж	3
Этажей всего	4	Площадь кухни	40.00 кв. м