Купить квартиру за 1 500 000 рублей на кв-л № 10, 5

Челябинская область, кв-л № 10, 5

1 500 000 Р
34 884Р за м^2

43.00 м^2	6.00 м^2	3 из 5
Общая	Кухня	Этаж

Продается уютная двухкомнатная квартира в тихом и зеленом районе Троицка, Челябинская область, посёлок Троицкая ГРЭС. Общая площадь квартиры составляет 43 кв. м, расположена на третьем этаже пятиэтажного дома, построенного в 1976 году. Высота потолков — 2,5 метра. Это идеальное место для тех, кто ищет комфорт и спокойствие. В квартире есть косметический ремонт, что позволяет вам сразу переехать и жить с комфортом. Кухня площадью 6 кв. м, оборудована всеми необходимыми коммуникациями. Из окон открывается вид как на двор, так и на улицу, что обеспечивает хорошее естественное освещение в течение всего дня. В квартире есть один балкон, где можно наслаждаться свежим воздухом. Санузел совмещенный, удобный и функциональный. Дом находится в хорошем состоянии, с наземной парковкой, поэтому вам не придется беспокоиться о месте для автомобиля. В шаговой доступности — школы, детские сады, клиники и магазины, поэтому все необходимое для комфортной жизни будет у вас под рукой. Отличная транспортная доступность позволяет быстро добраться до любой части города. Квартира продается от собственника, документы готовы к сделке. Возможна покупка в ипотеку, что делает приобретение более доступным. Это отличная возможность стать владельцем комфортного жилья без лишних хлопот. Приглашаем вас на просмотр! ...

0 с 02.07.2025, обновлен 02.07.2025

Продавец: Татьяна

Телефон: +79823011422

Характеристики
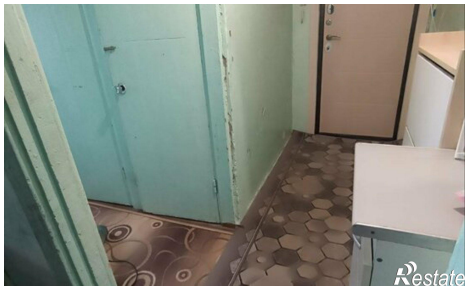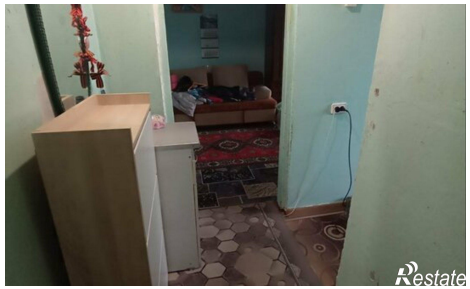
Количество комнат	3	Этаж	3
Этажей всего	5	Площадь кухни	6.00 кв. м