Купить квартиру за 850 000 рублей на ул Советская, 1

Челябинская область, Бердяуш, ул Советская, 1

850 000 Р
12 500Р за м^2

68.00 м^2	5.00 м^2	1 из 1
Общая	Кухня	Этаж

Продается дом одноэтажный, площадью 67,7кв.м., символизирующий уют, комфорт и спокойствие. В доме: две изолированные комнаты и кухня создают атмосферу домашнего уюта и тепла. В дом заведены. Кусты ягод добавят ярких красок в вашу жизнь и подарят свежие плоды прямо с грядки. Удобный подъезд к дому круглый год делает его еще более привлекательным для постоянного проживания. Не упустите свой шанс стать обладателем этого уникального объекта недвижимости! Звоните нам прямо сейчас, и мы организуем показ, а также ответим на все Ваши вопросы. Код пользователя: 98331 Номер в базе: 8932324

0 с 02.07.2025, обновлен 02.07.2025

Продавец: Анжелика

Телефон: +79127902124

Характеристики
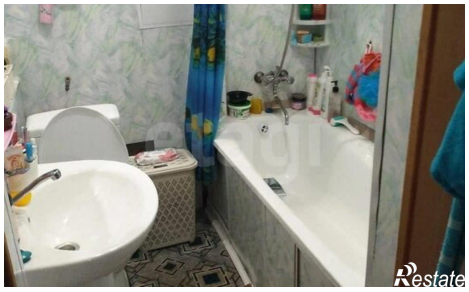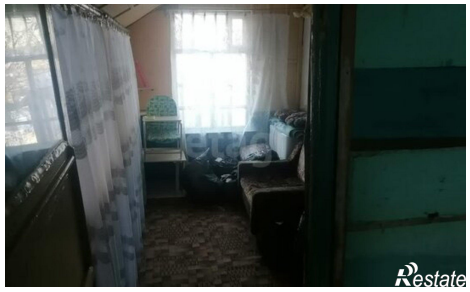
Количество комнат	2	Этаж	1
Этажей всего	1	Площадь кухни	5.00 кв. м