Купить квартиру за 5 600 000 рублей на Челябинск, улица Чичерина, 42А

Челябинская область, Челябинск, улица Чичерина, 42А

5 600 000 Р
105 660Р за м^2

53.00 м^2	9.00 м^2	4 из 10
Общая	Кухня	Этаж

Продается уютная двухкомнатная квартира с евроремонтом в Челябинске по адресу: улица Чичерина, 42А. Общая площадь квартиры составляет 53 кв. м, кухня — 9 кв. м., комнаты 16 и 12 кв. м. Квартира расположена на 4 этаже 10-этажного панельного дома. Высота потолков — 2.65 метра. В квартире сделан современный евроремонт, что создает приятную и комфортную атмосферу для жизни. Планировка удобная и функциональная: две отдельные комнаты, просторная кухня, один санузел, одна ванная комната. Окна выходят на улицу, поэтому в квартире всегда светло. Дом в хорошем состоянии, оборудован пассажирским лифтом, что удобно для семей с детьми и пожилых людей. Имеется мусоропровод. Для вашего автомобиля предусмотрена наземная парковка. Район с хорошо развитой инфраструктурой: поблизости находятся школы, детские сады, клиники и магазины. Отличная транспортная доступность, позволяющая быстро добраться до любой точки города. Квартира продается от собственника. Все документы готовы к сделке. Приглашаем вас на просмотр, чтобы оценить все преимущества этого предложения. Звоните и записывайтесь на удобное для вас время!

0 с 03.07.2025, обновлен 03.07.2025

Продавец: Собственник

Телефон: +79128916828

Характеристики

Количество комнат	2	Тип дома	панельный
Этаж	4	Этажей всего	10
Площадь кухни	9.00 кв. м		

Restate

Restate

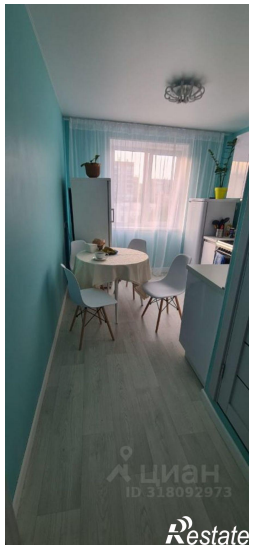
Restate

Restate

Restate

Restate