Сдать квартиру за 70 000 рублей на Челябинск, Лесопарковая улица, 7Е

Челябинская область, Челябинск, Лесопарковая улица, 7Е

70 000 Р в месяц

50.00 м^2	18.00 м^2	22 из 24
Общая	Кухня	Этаж

Самый лучший дом в ЖК Лесопарковый. Напротив дома парк им. Гагарина и лесопарковая зона. Закрытая внутренняя благоустроенная территория. Красивые и комфортные лобби-ресепшн. Высокоскоростные лифты с музыкой. Круглосуточная охрана. Подземная парковка (своего места нет) Шикарный вид с высоты птичьего полета. Евроремонт в светлых тонах 2024 года. Студия + спальня. Вся новая мебель и бытовая техника, включая кондиционеры. Посудомоечная машина. Много мест для хранения. Квартира сдаётся второй раз. Цена 70000 плюс свет, вода. Залог 35000 Комиссия агента 35000

0 с 03.07.2025, обновлен 03.07.2025

Продавец: Собственник

Телефон: +79193110484

Характеристики

Количество комнат	2	Тип дома	кирпичный
Этаж	22	Этажей всего	24
Площадь кухни	18.00 кв. м		

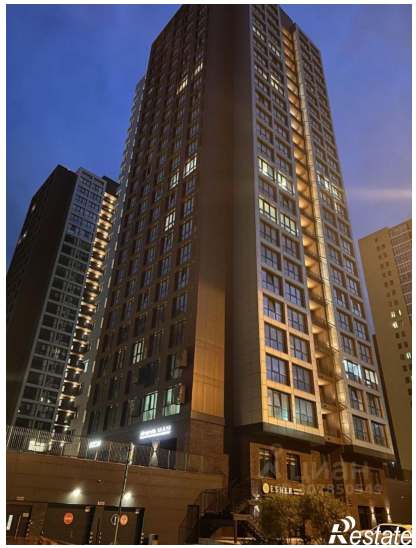
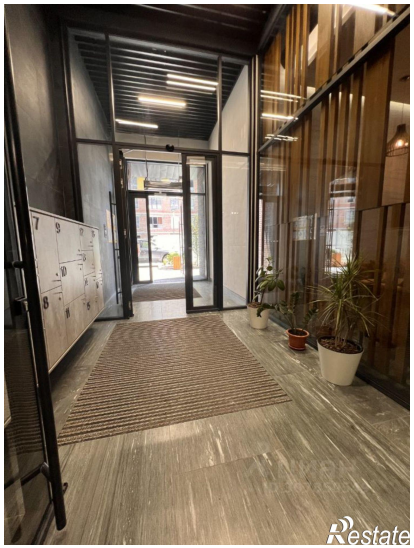
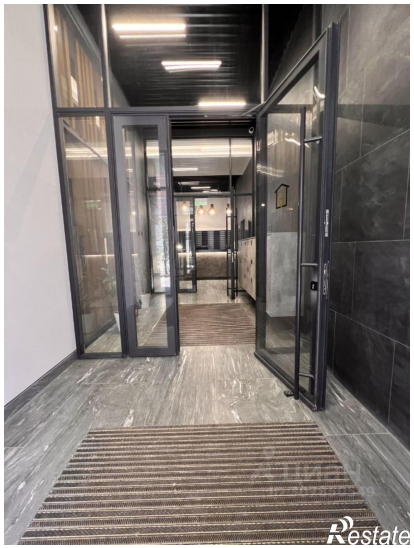

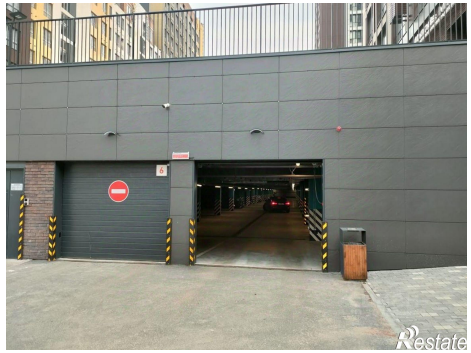
Restate

Restate