Купить квартиру за 4 300 000 рублей на ул Сони Кривой, 14

Челябинская область, Коркинский район, Коркино, ул Сони Кривой, 14

4 300 000 Р
74 138Р за м^2

58.00 м^2	44.20 м^2	9.00 м^2	3 из 5
Общая	Жилая	Кухня	Этаж

Продаётся уютная трехкомнатная квартира площадью 58.2 квадратных метров на третьем этаже пятиэтажного кирпичного дома, расположенного по адресу: город Коркино, улица Сони Кривой, дом 14. Здание построено в 1997 году и отличается своей надежностью и качеством. Квартира порадует вас просторными комнатами, раздельным санузлом и наличием просторной лоджии, откуда открывается приятный вид на сквер. Внутри выполнен косметический ремонт: установлены качественные евро окна, натяжные потолки, меж. комнатные двери, поменяна сан. техника, что позволит вам сразу же заселиться без дополнительных вложений. Для маленьких жителей во дворе обустроена детская площадка. Безопасность автомобиля обеспечит парковка во дворе. В шаговой доступности расположены различные объекты инфраструктуры: начальная школа 7, детский сад, торговый центр, парк и фитнес-клуб. Для ухода за внешностью и здоровьем рядом находятся такие заведения как Богема , Салон красоты и Стрижка , а также семейная парикмахерская. Покупки можно совершать в ближайшем продуктовом магазине и супермаркете Магнит . Приглашаем вас оценить все преимущества данной квартиры лично! Она ждет своих новых владельцев, готовых наполнить её теплом и счастьем. Арт. 109943140

0 с 07.07.2025, обновлен 07.07.2025

Продавец: Собственник

Телефон: +79124012808

Характеристики

Количество комнат	3	Тип дома	кирпичный
Этаж	3	Этажей всего	5
Площадь жилая	44.20 кв. м	Площадь комнат	20.00 кв. м
Площадь кухни	9.00 кв. м		
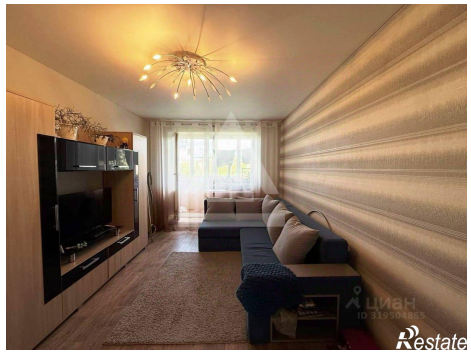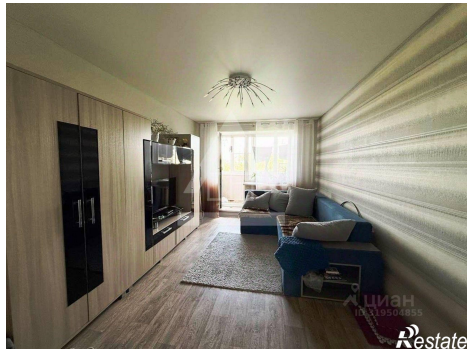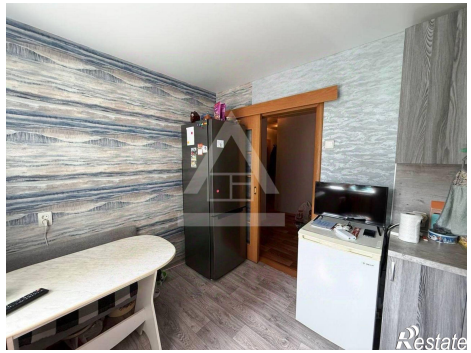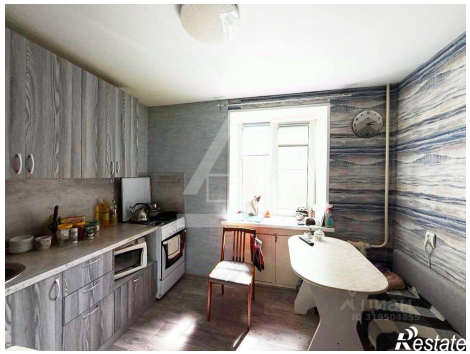
https://chelyabinskaya-oblast.restate.ru/obj/prodazha-tryohkomnatnoy-kvartiri-ul-soni-krivoy-14-18232252838/